

**LEGENDĂ**

- Drumuri existente (DJ, DC, De)
- Drumuri propuse (Largime drumuri existente)
- Centura Timisoara (traseu propus)
- Protecție Centura Timisoara (50,0m+50,0m din ax)
- Sit arheologic
- Natura 2000
- Cale ferata CFR
- Protecție cale ferata 100,0m+100,0m din ax  
20,0m+20,0m interdicție de construire
- Linie electrica LEA
- Protecție LEA 18,5m +18,5m din ax interdicție  
de construire
- Canale (HCN)
- Padurea Bistra
- Protecție Padurea Bistra 50,0m-interdicție construire
- Terenuri destinate locuirii individuale sau cuplate
- Terenuri destinate locuirii colective
- Terenuri destinate locuirii individuale  
sau cuplate cu funcțiuni complementare
- Terenuri destinate locuirii colective cu  
funcțiuni complementare
- Terenuri destinate serviciilor, institutiilor,  
sedii administrative
- Terenuri destinate spațiilor verzi
- Zona verde de agrement
- Zona unitati agricole
- Cimitir
- Locuinte individuale sau cuplate
- Dotari, servicii
- Locuinte individuale sau cuplate cu  
funcțiuni complementare
- Propunere zona locuire individuala sau cuplata
- Propunere zona locuire colectiva  
cu funcțiuni complementare (100mp teren/locuinta)
- Propunere zona agrement si funcțiuni complementare
- Propunere spații verzi (parcuri, scuaruri, protecții)
- Propunere intersecție cu sens de giratie
- Propunere traseu pista ciclisti
- Zona interdicție de construire pana la reglementare  
profil stradal
- Autostrada Timisoara - Stomora Moravita - Belgrad,  
traseu propus
- Limita zona ax central in exterior intravilanului  
existent prin PUG-uri anterioare
- Limita zona ax central in interior intravilanului  
existent prin PUG-uri anterioare

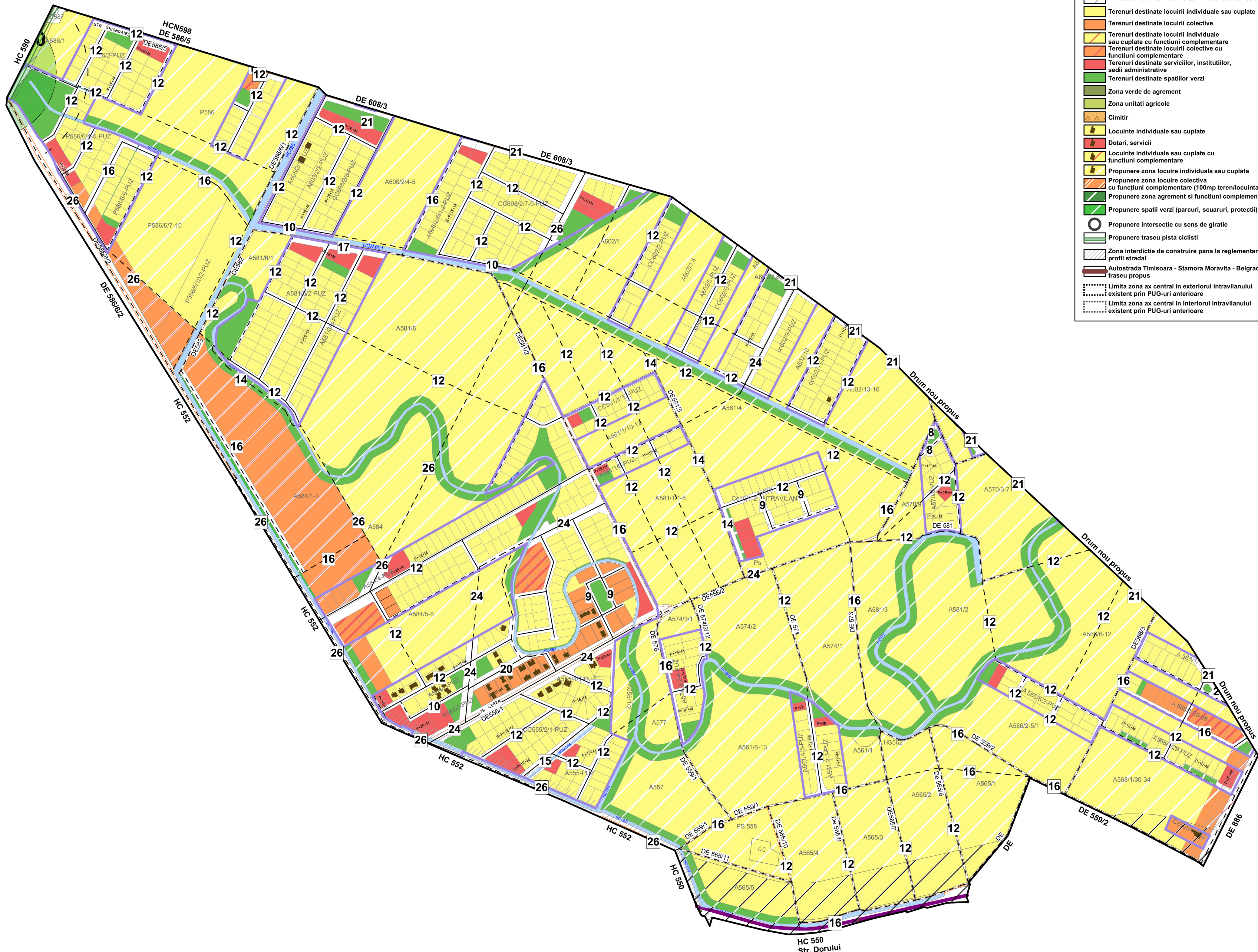

Proiect nr. <b>UMG 245/14</b>	Faza <b>P.U.G.</b>	Beneficiar <b>Primăria Comunei Moșnița Nouă</b>
Denumirea proiectului		Denumirea planșei
<b>PLAN URBANISTIC GENERAL COMUNA MOȘNIȚA NOUĂ</b>		<b>UTR 21</b>
Șef proiect arh. urb. <b>BOTIȘ Radu</b>		Scara <b>1: 5000</b>
Coordonator ing. <b>RODINA Ioan</b>		Data: <b>iul. 2022</b>
Proiectat arh. urb. <b>BOTIȘ Radu</b>		Nr. desen
Desenat arh. urb. <b>DESPOTOVIC Roxana R.</b> arh. <b>COSOVANU Mihai</b>		