



HOTĂRÂRE NR. 161
DIN 29.09.2021

privind aprobarea documentatiei tehnico-economice si a indicatorilor tehnico-economici
aferenți proiectului

“Cresterea eficientei energetice Gradinita Albina,,
din cadrul obiectivului de investiții
„Eficientizarea energetică a clădirilor publice”

Consiliul Local al comunei Moșnița Nouă;

Ordinului 2057/2020 a Ministrului Mediului pentru aprobarea Ghidului de finanțare a „Programului privind creșterea eficienței energetice și gestionarea inteligentă a energiei în clădirile publice”;

Având în vedere Raportul de specialitate întocmit de Biroul Achizitii prin Horia Paraschiv cu număr 27034/27.09.2021, privind aprobarea indicatorilor tehnico-economici aferenți proiectului “Cresterea eficientei energetice Gradinita Albina,, din cadrul obiectivului de investiții „*Eficientizarea energetică a clădirilor publice*”.

Avand in vedere documentația înregistrată cu număr 26928/24.09.2021 întocmită de SC Eurodraft Proiect Design SRL, care cuprinde indicatorii tehnico economici aferenți obiectivului;

Avand in vedere Proiectul de hotarare nr. 180/27.09.2021 si Avizul Comisiei I economică- financiară , juridică, disciplină și agricultură din cadrul Consiliului Local al Comunei Moșnița Nouă;

- art. 120 și art. 121, alin (1) și (2) din Constituția României, republicată;
- art 7, alin.(2) din Legea 287/2009 privind Codul civil, republicată cu modificările ulterioare referitoare la contracte sau convenții;
- art.108, lit.”a” art. 298, art. 362, ali(1) și (2) din O.U.G. nr.57/2019 privind Codul Administrativ;
- art. 44 din Legea nr. 273, privind finantele publice locale, modificata si completata.

- H.G. nr. 907/2016 privind etapele de elaborare și conținutul cadru al documentațiilor tehnico-economice aferente obiectivelor/proiectelor de investiții finanțate din fonduri publice;

În temeiul art. 129, alin. 2, lit. d, alin. 7, lit. h, art. 139, alin. 1 și art. 196, alin. 1, lit. a din Ordonanța de Urgență nr. 57/2019 a Guvernului României privind Codul administrativ:

HOTĂRĂȘTE

Art. 1. Se aproba valoarea totală a proiectului "Cresterea eficienței energetice Gradinita Albina,, din cadrul obiectivului de investiții „*Eficientizarea energetică a clădirilor publice*” în cuantum de **1.719.444,31 lei cu TVA.**

Art. 2. Se aproba documentatia si indicatorii tehnico-economici aferenți proiectului "Cresterea eficienței energetice Gradinita Albina,, din cadrul obiectivului de investiții „*Eficientizarea energetică a clădirilor publice*”, conform Anexei la prezenta hotarare.

Art. 3. Se aproba asigurarea cheltuielilor aferente proiectului din bugetul local al Comunei Mosnita Noua pentru perioada de realizare a investitiei in cazul obtinerii finantarii prin administratia fondului pentru mediu.

Art. 4. Se aproba asigurarea si sustinerea contributiei financiare proprii a proiectului „Cresterea eficienței energetice Gradinita Albina din cadrul obiectivului de investiții „*Eficientizarea energetică a clădirilor publice*” în cuantum de **167.162,07 lei cu tva .**

Art. 5. Se aproba sustinerea cheltuielilor neeligibile ale proiectului „Cresterea eficienței energetice Gradinita Albina,, din cadrul obiectivului de investiții „*Eficientizarea energetică a clădirilor publice*” în cuantum de **47.823,64 lei cu tva;**

Art. 6. Se constata necesitatea si oportunitatea proiectului în vederea satisfacerii nevoilor economice si tehnice ale comunei Mosnita Noua.

Art. 7. Se împuternicește primarul Comunei Mosnita Noua, d-nul Florin Octavian Bucur să semneze toate actele necesare pentru obtinerea finanțării și încheierea contractului de finanțare, să semneze contractul de finanțare și toate înscrisurile necesare pentru obținerea finanțării, implementarea proiectului și decontarea cheltuielilor aferente.

Art. 8. Cu ducerea la îndeplinire a prevederilor prezentei hotărâri se încredințează primarul Comunei Mosnita Noua, d-nul Florin Octavian Bucur și aparatul de specialitate.

Art. 9. Prezenta se comunică:

- Instituției Prefectului Județului Timiș
- Primarului comunei Moșnița Nouă
- Președintilor comisiilor de specialitate ale consiliului local
- Câte un exemplar se afișează la avizier și pe site-ul Primăriei Moșnița Nouă

**PREȘEDINTE DE ȘEDINȚĂ,
BALTA RELU**



**Contrasemnează,
Secretar General,
Monika SZABO**

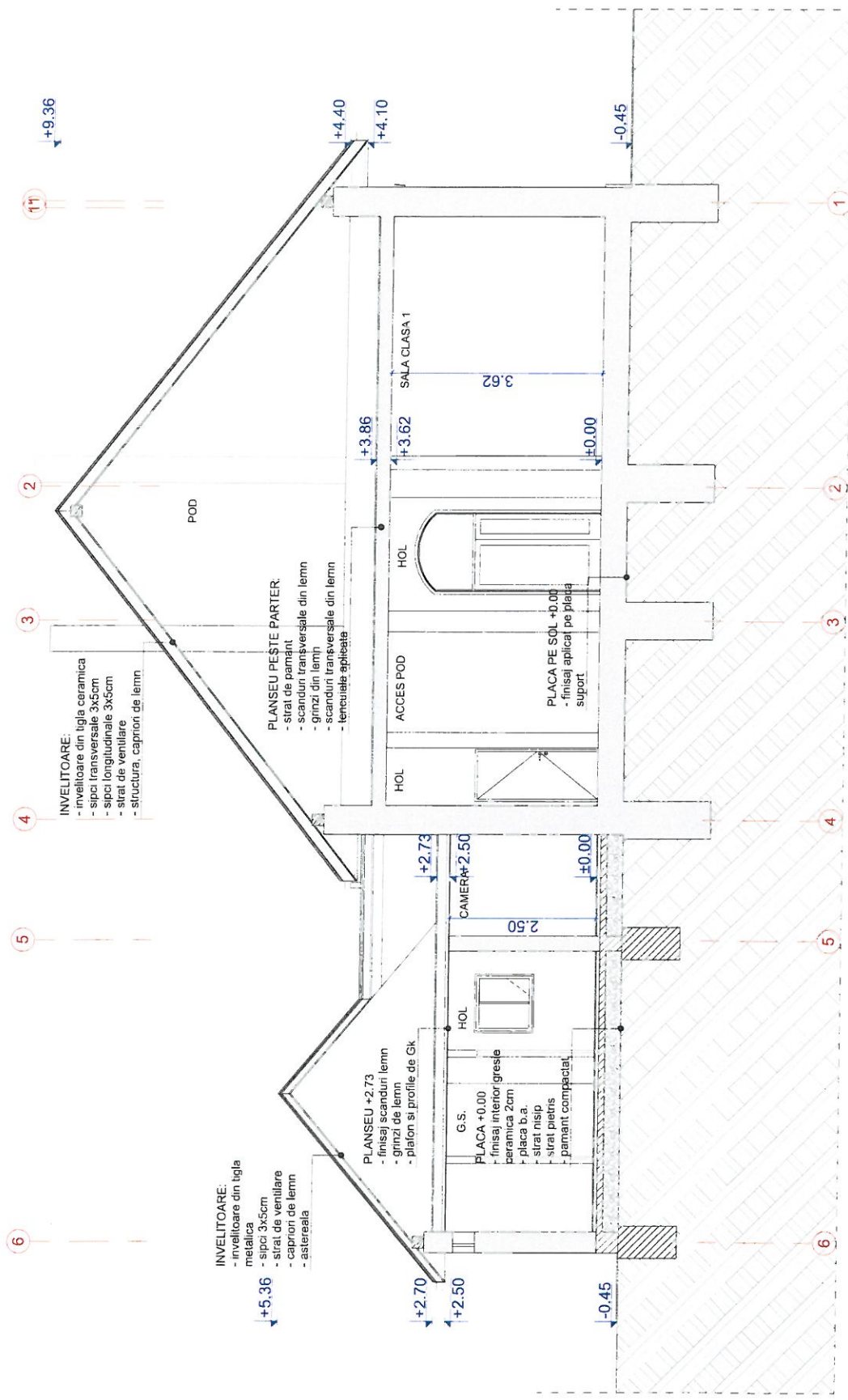

COMUNA MONTANA		400/2020
Jud. Irimia, nr. 1, Strada Noua, Str. Albina nr. 12, C.F. 415143, nr. 1000 884-884/12 nr. 12		
EFICIENTARE ENERGETICA CLADIRILOR PUBLICE-GRADINA BINA		D=1.1
SC 1.50	Noua	2020
am. Bursean Dina	ing. Nemes Bogdan	
SECTIUNE - 2 ENVERSANT		A05

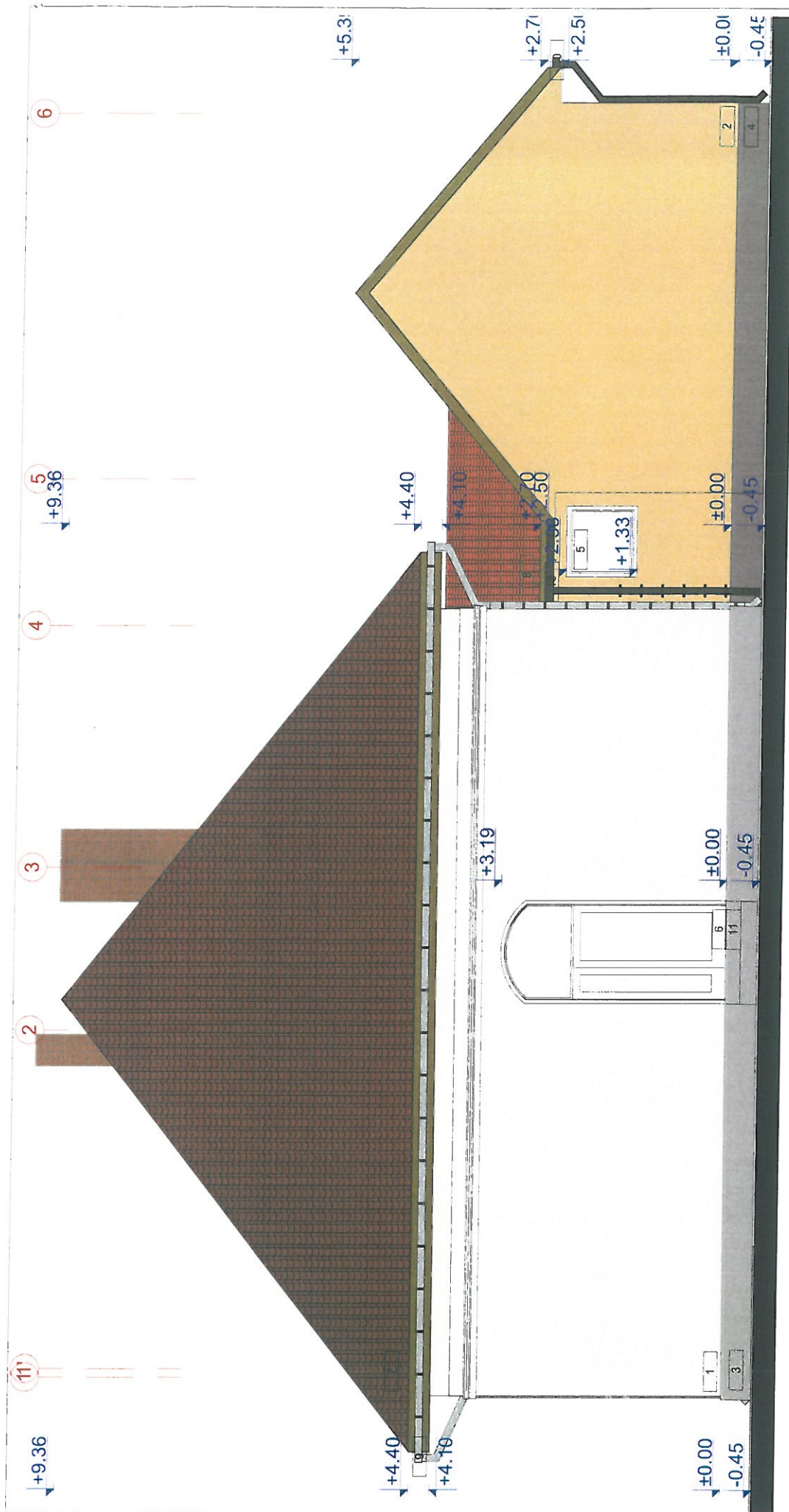

MATERIALE FATADE

1	Zugrăveli, tencuiala degradată exterior, culoare crem RAL 9001
1'	Zugrăveli, tencuiala degradată exterior, culoare alb RAL 9003
2	Zugrăveli, lavabil exterior, culoare RAL 1002
3	Sodul, zugrăveli, lavabil exterior, culoare RAL 3012
4	Sodul, zugrăveli, lavabil exterior, culoare RAL 8016
5	Fereastră cu lamplare din PVC, culoare RAL 9003
6	Uși cu lamplare din PVC, culoare RAL 9003
7	Încălzire, țigla ceramica
8	Încălzire, țigla metalică
9	Jgheaburi și burfane, tablă zincată Culoare RAL 7045
10	Jgheaburi și burfane, tablă zincată Culoare RAL 8016
11	Gresie



VERIFICATOR EXPERT	NUME	SPECIALIZARE	CERTIFICAT	RELEVANT DE VERIFICARE RAPORT DE VERIFICARE	PROIECTANT
PROIECTANT DE SPECIALIZARE	S.C. EURODRAFT PROJECT DESIGN S.R.L. Str. C.N. 10720, C.N. 10720/314 Jud. Timis, Loc. Mosnita Noua, Str. Albina, nr. 92 C.F. 415143, nr. topo. 884-894/a/1/a/4764 E-mail: info@eurodraftdesign.ro				
SPECIALIZARE	NUME	SPECIALIZARE	SC 1.50	COMUNA MOSNITA NOUA jud. Timis, Loc. Mosnita Noua, Str. Albina, nr. 92 C.F. 415143, nr. topo. 884-894/a/1/a/4764	PROIECTANT
Desenat	arh. Buresin Diana			EFICIENTIZARE ENERGETICA A CLADIRILOR PUBLICE - GRADINITA ALBINA	PROIECTANT
Verificat	ing. Nemes Bogdan		November 2020	FATADA LATERALA DREAPTA EXISTENT	PROIECTANT
					469/2020
					D.A.L.I.
					Planșă nr.
					A-07

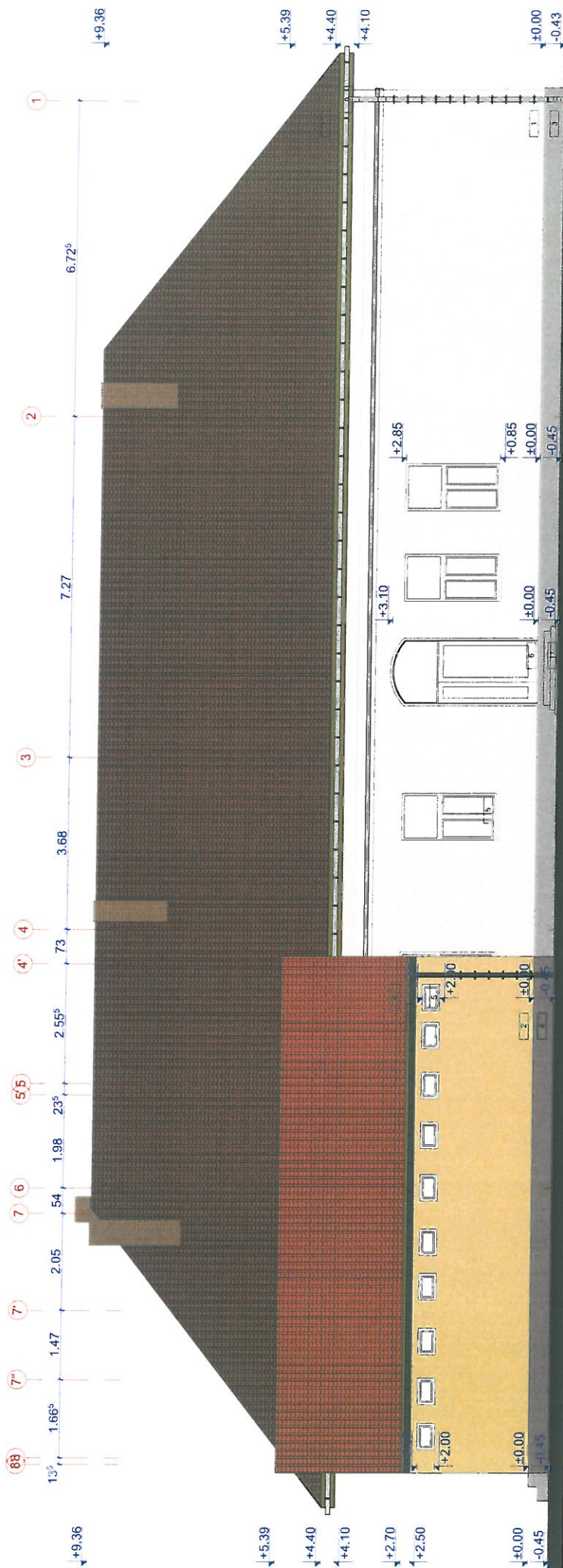

MATERIALE FAȚADE

1	Zăvelială înaltă, de înălțime egală cu înălțimea RM 5001
2	Zăvelială înaltă, de înălțime egală cu înălțimea RM 5001
3	Solul, suprafață de la sol exterior până la RM 5001
4	Solul, suprafață de la sol exterior până la RM 5001
5	Ferestă cu împănare din P.V.C. culoare RAL 5003
6	Ușă cu împănare din P.V.C. culoare RAL 5003
7	Împănare, țigă ceramică
8	Împănare, țigă ceramică
9	Împănare, țigă ceramică
10	Împănare, țigă ceramică
11	Grindă



Proiectant	STOIAN VALERIU	Scara	1:50	Proiectat de	STOIAN VALERIU
Verificat de	STOIAN VALERIU	Desenat de	STOIAN VALERIU	Proiectat de	STOIAN VALERIU
Proiectat de	STOIAN VALERIU	Verificat de	STOIAN VALERIU	Proiectat de	STOIAN VALERIU
Verificat de	STOIAN VALERIU	Proiectat de	STOIAN VALERIU	Verificat de	STOIAN VALERIU
Proiectat de	STOIAN VALERIU	Verificat de	STOIAN VALERIU	Proiectat de	STOIAN VALERIU
Verificat de	STOIAN VALERIU	Proiectat de	STOIAN VALERIU	Verificat de	STOIAN VALERIU
Proiectat de	STOIAN VALERIU	Verificat de	STOIAN VALERIU	Proiectat de	STOIAN VALERIU
Verificat de	STOIAN VALERIU	Proiectat de	STOIAN VALERIU	Verificat de	STOIAN VALERIU
Proiectat de	STOIAN VALERIU	Verificat de	STOIAN VALERIU	Proiectat de	STOIAN VALERIU
Verificat de	STOIAN VALERIU	Proiectat de	STOIAN VALERIU	Verificat de	STOIAN VALERIU

