



ROMÂNIA
Județul Timiș
Comuna Moșnița Nouă
Consiliul local



H O T Ă R Ă R E NR. 210
DIN 15.06.2022

Privind înscrierea în Cartea Funciara a parcelei Str. 246 în suprafață de 8460 mp, situat în intravilanul UAT Moșnița Nouă, localitatea Urseni, în proprietatea Comunei Moșnița Nouă, domeniul public și administrarea Consiliului Local Moșnița Nouă, în baza documentației tehnice de primă înscriere, întocmită de P.F.A. POPESCU CIPRIAN COSMIN

Luând în considerare avizul comisiilor de specialitate din cadrul Consiliului Local Moșnița Nouă ;

- Având în vedere raportul de specialitate cu nr. 183712/10.06.2022 întocmit de către șef birou urbanism Gabriela GHILEZAN,
- documentația tehnică de înscriere în cartea funciară întocmită de P.F.A. POPESCU CIPRIAN COSMIN

În conformitate cu prevederile :

- art.79 din Ordinul nr. 700 din 9 iulie 2014 privind aprobarea Regulamentului de avizare, recepție și înscriere în evidențele de cadastru și carte funciară, republicată cu modificările și completările ulterioare,
- art. 129 alin.2, lit.c, art.139, alin.3, lit. g din Codul Administrativ.

HOTĂRĂȘTE

Art.1. Aprobarea înscrierii în Cartea Funciara a parcelei Str. 246 în suprafață de 8460 mp, situat în intravilanul UAT Moșnița Nouă, localitatea Urseni, în proprietatea Comunei Moșnița Nouă, domeniul public și administrarea Consiliului Local Moșnița Nouă, în baza documentației tehnice de primă înscriere, întocmită de P.F.A. POPESCU CIPRIAN COSMIN

Art.2. Prezenta se comunică:

- Instituției Prefectului Județului Timiș
- Primarului comunei Moșnița Nouă
- Președintilor comisiilor de specialitate ale consiliului local
- O.C.P.I. Timiș,
- Câte un exemplar se afișează la avizier și pe site-ul Primăriei Moșnița Nouă

PREȘEDINTE DE ȘEDINȚĂ,
Simona-Loredana MURĂȘAN



Contrasemnează
Secretar General U.A.T,
Monika SZABO

PERSOANA FIZICA AUTORIZATA
POPESCU CIPRIAN COSMIN
Certificat de autorizare
Seria TM nr.120

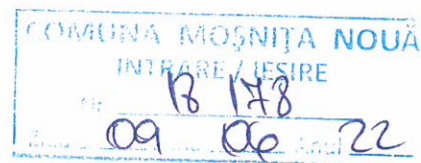

DENUMIRE PROIECT : *Intabulare Strada Unirii, UAT
Mosnita Noua, numar cadastral STR. 246.*

BENEFICIAR : *Comuna Mosnita Noua*

PROIECTANT : *Ing.Popescu Ciprian Cosmin*

MEMORIU TEHNIC

1. Adresa imobil : loc. Urseni, str. Unirii, jud. Timis
2. Tipul lucrării: Prima înregistrare.
3. Scurtă prezentare a situației din teren: *Imobilul care face obiectul prezentei lucrări se afla în intravilanul localității Urseni, având număr cadastral. STR.246 și are o lungime de 310 m. Terenul este neîmprjemit.*
4. Operațiuni topo-cadastrale efectuate*: *Prezentul proiect s-a realizat în două etape: etapa de teren și cea de birou. Etapa de teren a presupus ridicarea punctelor de contur ale imobilului cu ajutorul GPS-ului Stonex S9, prin metoda RTK în sistem Stereo 1970 S-a obținut astfel planul de situație întocmit la scară 1:500, asigurând corespondența cu realitatea din teren. Rezultatele obținute sunt stocate în format digital (fișiere tip .txt, .doc, .dwg, .rw5) putând fi ulterior accesate și listate în format analogic*

*Precizii GPS Stonex S9-GNSS; instrumentul asigură o precizie conform specificațiilor tehnice oferite de producător de $\pm 10\text{mm} + 1\text{PPM RMS}$, iar limita maximă setată în instrument pentru înregistrarea măsurătorilor este de $\pm 2\text{ cm/pct}$ măsurat. Toate acestea fiind posibile datorită utilizării Sistemului de determinare a poziției adică ROMPOS® (Romanian Position Determination System), realizat și furnizat de către Agenția Națională de Cadastru și Publicitate Imobiliară din România. Suprafața imobilului rezultată din măsurători s-a obținut atât digital, cât și analogic rezultând o suprafață de **8460 mp**.*

Data întocmirii: Iunie 2022



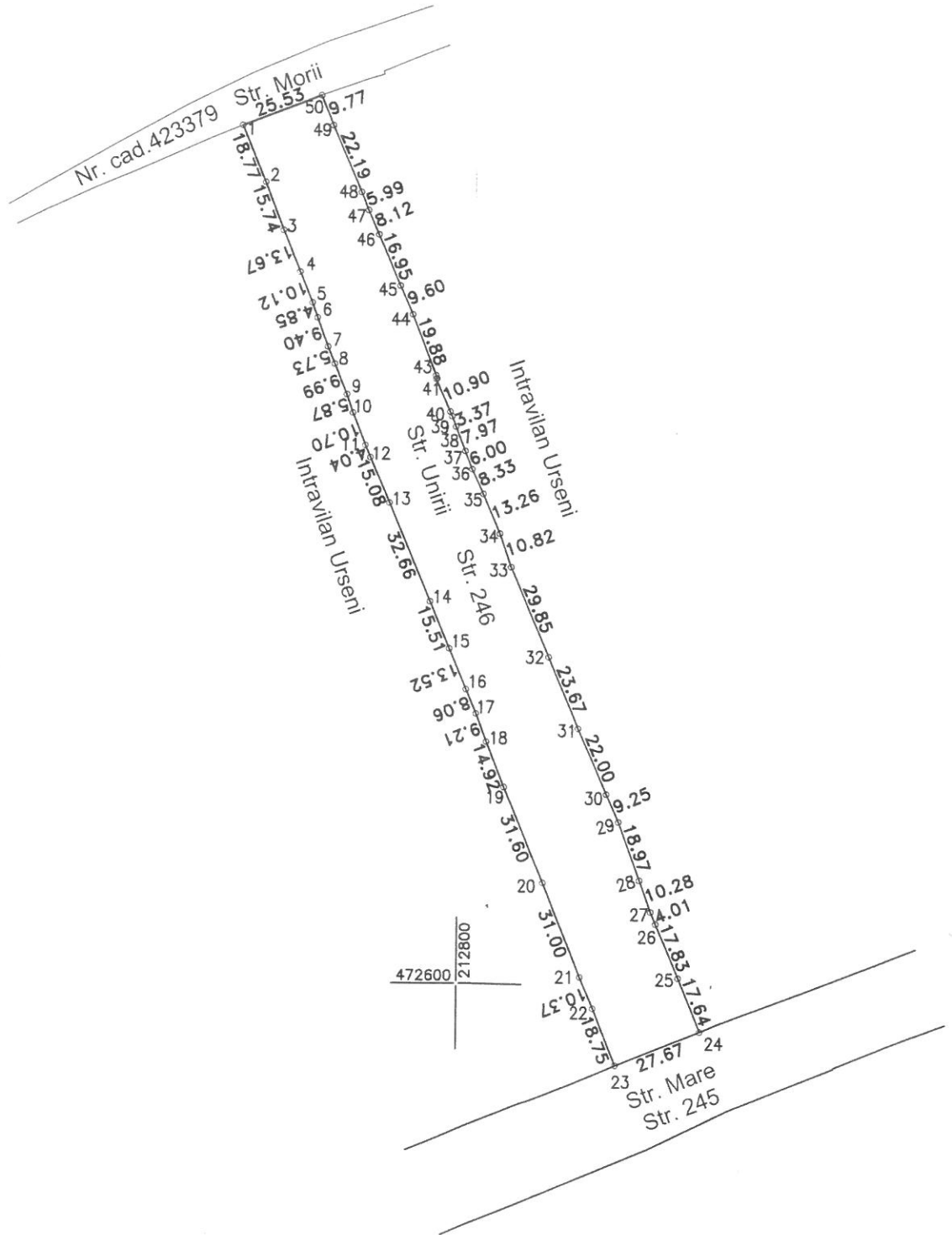
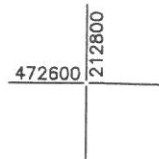
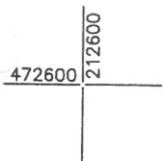
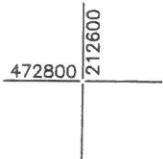

Plan de amplasament si delimitare al imobilului
SCARA 1:2000

Nr. cadastral	Suprafata masurata (mp)	Adresa imobilului
	8460	Intravilan, Loc. Urseni, Str. Unirii jud. Timis
Cartea funciara nr.:		Unitatea Administrativ Teritoriala (UAT)
		Mosnita Noua

472800 213000

472800 213000

A. DATE REFERITOARE LA TEREN

Nr. parcela	Categoria de folosinta	Suprafata (mp)	Mentiuni
	DR	8460	Teren intravilan neimprejmuit
TOTAL		8460	

B. DATE REFERITOARE LA CONSTRUCTII

Cod	Destinatia	Suprafata construita la sol (mp)	Mentiuni
TOTAL			

Suprafata din acte=8460mp
Suprafata totala masurata a imobilului=8460mp

<p>Executant P.F.A. Popescu Ciprian Cosmin</p> <p>Confirm executarea masuratorilor corectitudinea întocmirii documentatiei cadastrale corespondentaacesteia cu realitatea din teren</p> <p>Semnatura si stampila</p> <p>Data: 2022</p>	
--	--