

LISTA NR.1 SUPLIMENTARE

1. Proiect de hotărâre nr.220/27.08.2024 privind înscrierea în Cartea Funciara a parcelei LOT 1 în suprafață de 280 mp, categoria curți -construcții situat în intravilanul localității Moșnița Veche, UAT Moșnița Nouă, în proprietatea Comunei Moșnița Nouă, domeniul privat și administrarea Consiliului Local Moșnița Nouă, în baza documentației tehnice de primă înscriere, întocmită de PFA POPESCU CIPRIAN COSMIN. (Emitere aviz Comisia nr. 2).
2. Proiect de hotărâre nr. 221/27.08.2024 privind atribuire denumiri străzi în localitatea Moșnița Noua și localitatea Urseni - Comuna MOȘNIȚA NOUĂ. (Emitere aviz Comisia nr. 3).
3. Proiect de hotărâre nr.222/27.08.2024 privind rectificarea bugetului local al Comunei Moșnița Nouă pe anul 2024. (Emitere aviz Comisia nr. 1).

PROIECT DE HOTĂRÂRE NR. 220/27.08.2024

Privind înscrierea în Cartea Funciara a parcelei LOT 1 în suprafață de 280 mp, categoria curți - construcții situat în intravilanul localității Moșnița Veche, UAT Moșnița Nouă, în proprietatea Comunei Moșnița Nouă, domeniul privat și administrarea Consiliului Local Moșnița Nouă, în baza documentației tehnice de primă înscriere, întocmită de PFA POPESCU CIPRIAN COSMIN

Luând în considerare avizul comisiilor de specialitate din cadrul Consiliului Local Moșnița Nouă ;

- Având în vedere raportul de specialitate cu nr. 253/15.08.2024... întocmit de către șef birou urbanism Gabriela GHILEZAN,
- documentația tehnică de înscriere în cartea funciara întocmită de PFA POPESCU CIPRIAN COSMIN, înregistrată la Primăria Comunei Moșnița Nouă cu nr. 24819/21.08.2024.

În conformitate cu prevederile :

- art.67 din Ordinul nr. 600 din 8 februarie 2023 pentru aprobarea Regulamentului de recepție și înscriere în evidențele de cadastru și carte funciara, republicată cu modificările și completările ulterioare,
- art. 129 alin.2, lit.c, art.139, alin.3, lit. g din Codul Administrativ.

HOTĂRĂȘTE

Art.1. Se aproba înscrierea Cartea Funciara a parcelei LOT 1 în suprafață de 280 mp, categoria curți - construcții situat în intravilanul localității Moșnița Veche, UAT Moșnița Nouă, în proprietatea Comunei Moșnița Nouă, domeniul privat și administrarea Consiliului Local Moșnița Nouă, în baza documentației tehnice de primă înscriere, întocmită de PFA POPESCU CIPRIAN COSMIN

Art.2. Prezenta se comunică:

- Instituției Prefectului Județului Timiș
- Primarului comunei Moșnița Nouă
- Președinților comisiilor de specialitate ale consiliului local
- O.C.P.I. Timiș,
- Câte un exemplar se afișează la avizier și pe site-ul Primăriei Moșnița Nouă

**ÎNTOCMIT,
PRIMAR,
Florin Octavian BUCUR**



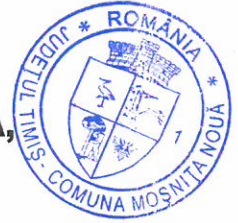

SE APROBA,

PRIMAR

FLORIN OCTAVIAN BUCUR

Nr. 25315/26.08.2024

RAPORT DE SPECIALITATE

Privind înscrierea în Cartea Funciara a parcelei LOT 1 în suprafață de 280 mp, categoria curti-constructii situat în intravilanul localitatii Moșnița Veche, UAT Moșnița Nouă, în proprietatea Comunei Moșnița Nouă, domeniul privat și administrarea Consiliului Local Moșnița Nouă, în baza documentației tehnice de primă înscriere, întocmită de PFA POPESCU CIPRIAN COSMIN

Având în vedere documentatia întocmită de PFA POPESCU CIPRIAN COSMIN, înregistrata la Primaria Comunei Mosnita Noua cu nr. 24819/21.08.2024, pentru înscrierea în Cartea Funciara a parcelei LOT 1 în suprafață de 280 mp.

Tinând cont de prevederile Ordinului nr. 600 din 8 februarie 2023 pentru aprobarea Regulamentului de recepție și înscriere în evidențele de cadastru și carte funciara, republicată cu modificările și completările ulterioare, la art. 67, sunt specificate următoarele :

(1) Prima înregistrare a imobilelor în sistemul integrat de cadastru și carte funciara se realizează la cerere sau din oficiu în cazurile expres prevăzute de lege.

(2) Prima înregistrare a imobilelor în sistemul integrat de cadastru și carte funciara se realizează la cerere, în baza:

a) înscrisului doveditor al dreptului de proprietate încheiat în forma prevăzută de lege, în baza unui alt act emis de autoritățile administrative, în cazurile în care legea prevede aceasta sau în baza documentelor necesare notării posesiei;

b) certificatului fiscal eliberat de primăria în circumscripția căreia se află imobilul respectiv în cazurile prevăzute de lege;

c) documentației cadastrale recepționate, prin care s-a atribuit număr cadastral imobilului;

d) dovezii plății tarifelor pentru recepție și înscriere în cartea funciara, după caz.

PROPUNEM:

1. Aprobarea înscrierii în Cartea Funciara a parcelei LOT 1 în suprafață de 280 mp, categoria curti-construcții situat în intravilanul localității Moșnița Veche, UAT Moșnița Nouă, în proprietatea Comunei Moșnița Nouă, domeniul privat și administrarea Consiliului Local Moșnița Nouă, în baza documentației tehnice de primă înscriere, întocmită de PFA POPESCU CIPRIAN COSMIN.

SEF BIROU URBANISM

| Gabriela GHILEZAN



Red/dact. G.G. – 2ex

PERSOANA FIZICA AUTORIZATA
POPESCU CIPRIAN COSMIN
Certificat de autorizare
Seria TM nr.120



DENUMIRE PROIECT : *Documentatie pentru prima inscriere
Lot 1, loc. Mosnita Veche, jud. Timis*

BENEFICIAR : *Comuna Mosnita Noua*

PROIECTANT : *Ing.Popescu Ciprian Cosmin*

MEMORIU TEHNIC

1. Adresa imobil : Intravilan, loc. Mosnita Veche, jud. Timis
2. Tipul lucrării: Prima inscriere
3. Suprafata planului supus receptiei este de :**280 mp**
4. Scurtă prezentare a situației din teren: Imobilul care face obiectul prezentei lucrari se afla in intravilanul localitatii Mosnita Veche.
5. Operațiuni de specialitate realizate*: *Prezentul proiect s-a realizat in doua etape: etapa de teren si cea de birou. Etapa de teren a presupus ridicarea punctelor de contur ale imobilului cu ajutorul GPS-ului Stonex S9, prin metoda RTK in sistem Stereo 1970 S-a obtinut astfel planul de situatie intocmit la scara 1:500, asigurand corespondenta cu realitatea din teren. Rezultatele obtinute sunt stocate in format digital (fisiere tip .txt, .doc, .dwg, .rw5) putand fi ulterior accesate si listate in format analogic*

*Precizii GPS Stonex S9-GNSS; instrumentul asigura o precizie conform specificațiilor tehnice oferite de producător de +/-10mm +1PPM RMS, iar limita maximă setată în instrument pentru înregistrarea măsurătorilor este de +/-2 cm/pct măsurat. Toate acestea fiind posibile datorită utilizării Sistemului de determinare a poziției adică ROMPOS® (Romanian Position Determination System), realizat și furnizat de către Agenția Națională de Cadastru și Publicitate Imobiliară din România. Suprafata imobilului rezultata din masuratori s-a obtinut atat digital, cat si analogic rezultand o suprafata de **280mp**.*

Data întocmirii:

22.08.2024

Semnătura

Pfa.Popescu Ciprian Cosmin

Categoria B. C., Seria TM, Nr. 120

(persoană autorizată)



*Plan de amplasament si delimitare a imobilului
SCARA 1:500*

Nr. cadastral	Suprafata masurata (mp)	Adresa imobilului
lot 1	280	Loc. Mosnita Veche, jud. Timis
Cartea funciara nr.:		Unitatea Administrativ Teritoriala (UAT)
lot 1		Mosnita Noua

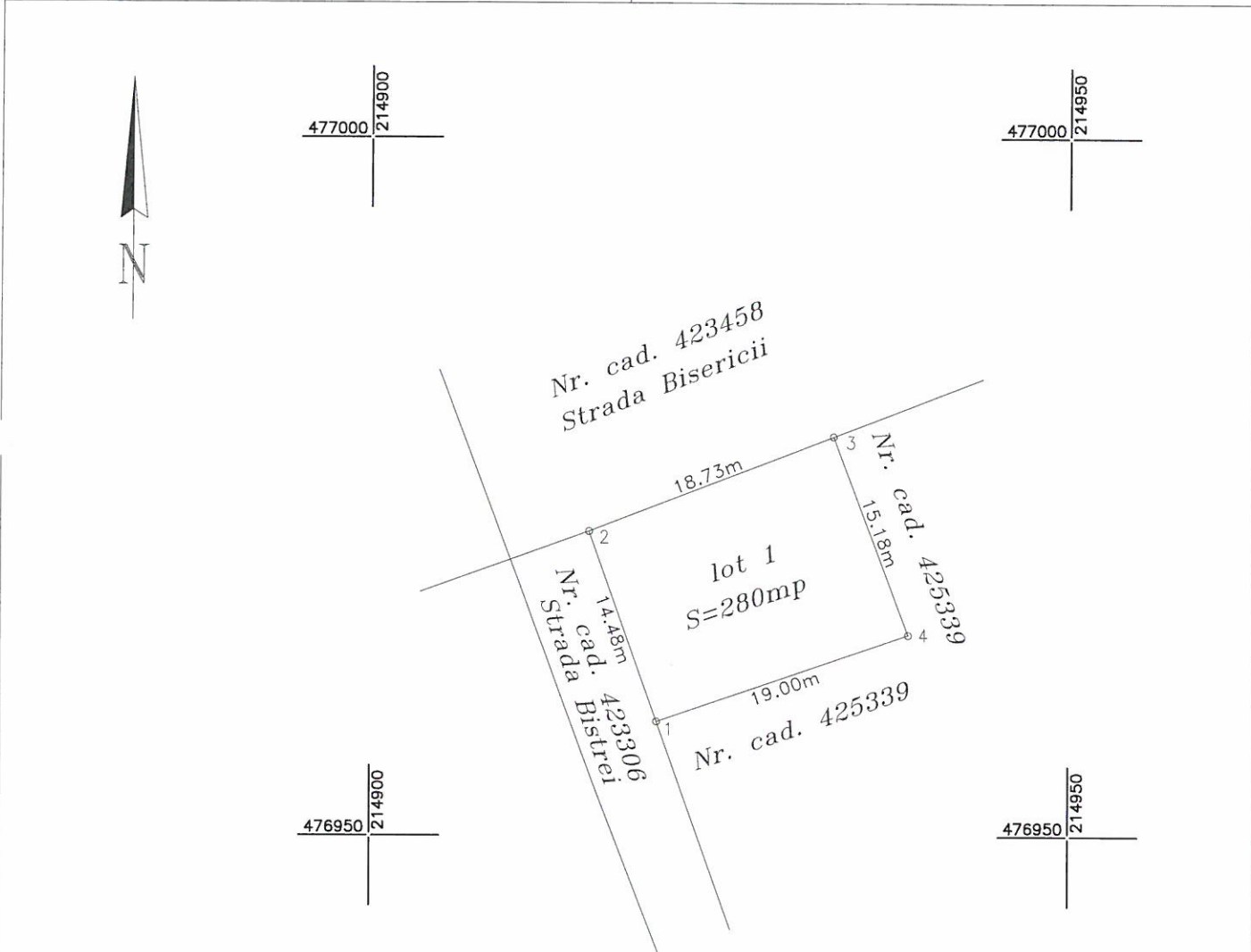

A. DATE REFERITOARE LA TEREN

Nr. parcela	Categoria de folosinta	Suprafata (mp)	Mentuni
lot 1	Cc	280	Teren in intravilan
TOTAL		280mp	

B. DATE REFERITOARE LA CONSTRUCTII

Cod	Destinatia	Suprafata construita la sol (mp)	Mentuni
-	-	-	-
TOTAL		-	

Suprafata din acte=280mp
Suprafata totala masurata a imobilului=280mp

Executant P.F.A. Popescu Ciprian Cosmin
Seria TM, Nr. 120
Confirm executarea masuratorilor
corectitudinea intocmirii documentatiei cadastrale
corespondenta acesteia cu realitatea din teren

Semnatura

Data: 08.2024



Plan de amplasament si delimitare a imobilului
SCARA 1:500

Nr. cadastral	Suprafata masurata (mp)	Adresa imobilului
lot 1	280	Loc. Mosnita Veche, jud. Timis
Cartea funciara nr.:		Unitatea Administrativ Teritoriala (UAT)
lot 1		Mosnita Noua

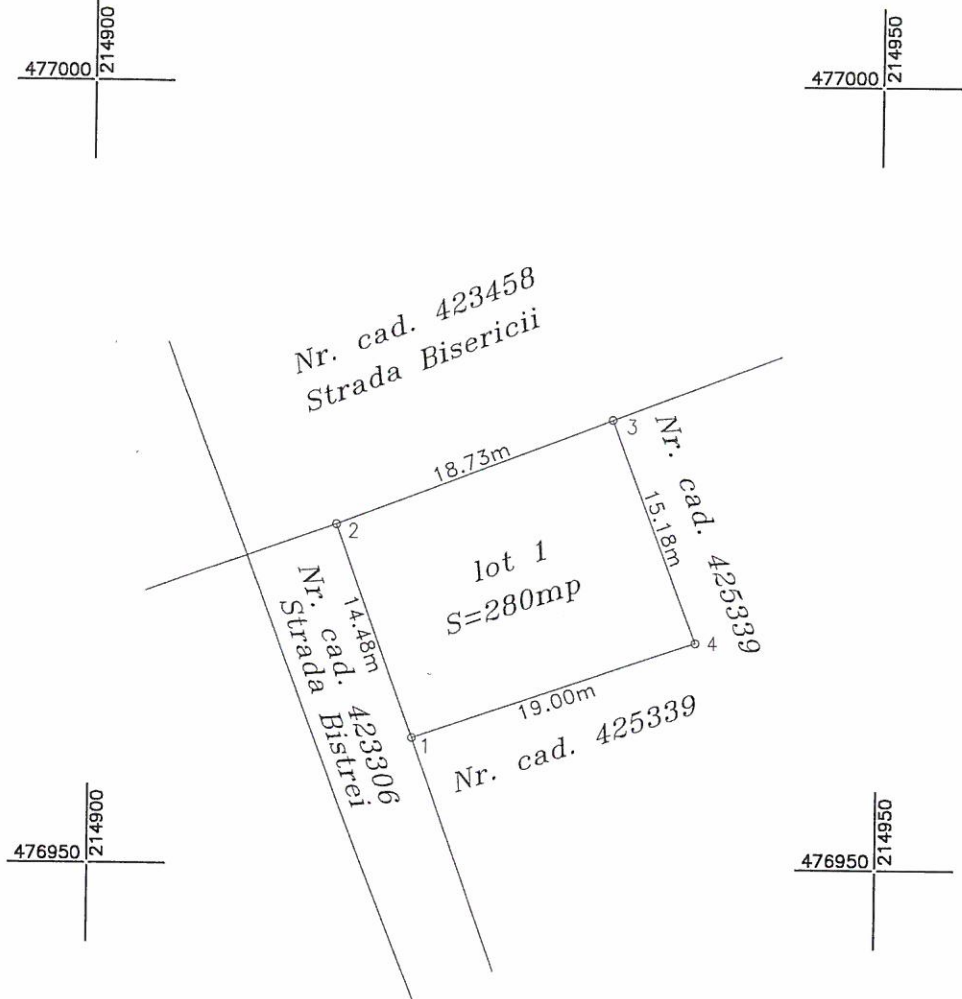

A. DATE REFERITOARE LA TEREN

Nr. parcela	Categoria de folosinta	Suprafata (mp)	Mentuni
lot 1	Cc	280	Teren in intravilan
TOTAL		280mp	

B. DATE REFERITOARE LA CONSTRUCTII

Cod	Destinatia	Suprafata construita la sol (mp)	Mentuni
-	-	-	-
TOTAL		-	

Suprafata din acte=280mp
Suprafata totala masurata a imobilului=280mp

Executant P.F.A. Popescu Ciprian Cosmin
Seria TM, Nr. 120
Confirm executarea masuratorilor corectitudinea întocmirii documentatiei cadastrale corespondenta acesteia cu realitatea din teren

Semnatura
Data: 08.2024





PROIECT DE HOTARARE nr. 221/27.08.2024

privind atribuire denumiri străzi în localitatea Moșnița Noua și localitatea Urseni - Comuna MOȘNIȚA NOUĂ

Consiliul Local al comunei Moșnița Nouă,

Ținând cont de procesul verbal nr. 25135/23.08.2024 întocmit de către Comisia de atribuire denumiri străzi, piețe, parcuri, cartiere din Comuna Moșnița Nouă, conform prevederilor HCL nr. 252 din 25.11.2020.

Avand in vedere Avizul Comisiei de specialitate si Raportul de specialitate cu nr. 25136/23.08.2024, întocmit de către inspector Cristina Hadobas.

În conformitate cu prevederile art. 2 lit. d din O.G. cu nr. 63/2002, aprobată și modificată de Legea nr.76/2007,

În conformitate cu prevederile art. 129 alin. 6 lit. d si art. 139 alin. 1 din Codul Administrativ.

H O T Ă R Ă Ș T E

Art. 1. Se atribuie denumiri străzi în localitatea Moșnița Nouă și localitatea Urseni - comuna MOȘNIȚA NOUĂ, conform planșelor ce reprezintă **Anexele 1-3** la prezenta hotarare, astfel:

1. Străzii înscrise în CF nr. 426891, nr. cad 426891 MOȘNIȚA NOUĂ, i s-a atribuit denumirea de: str. TIMEA, com. MOȘNIȚA NOUĂ, loc. URSENI, conform planșei din anexa 1.
2. Străzii înscrise în CF nr. 422558, nr. cad 422558 MOȘNIȚA NOUĂ, i s-au atribuit denumirile de: str. DEALURILE BUZIAȘULUI, str. DEALUL MARE și str. DEALUL CODRULUI, com. MOȘNIȚA NOUĂ, loc. MOȘNIȚA NOUĂ, conform planșei din anexa 2.
3. Străzii înscrise în CF nr. 426935, nr. cad 426935 MOȘNIȚA NOUĂ, i s-a atribuit denumirea de: str. CRĂIȚEI, com. MOȘNIȚA NOUĂ, loc. URSENI, conform planșei din anexa 3.

Art. 2. Prezenta se comunică:

- Instituției Prefectului Jud. Timiș
- Primarului comunei Moșnița Nouă
- Președinților comisiilor de specialitate ale Consiliului Local
- Biroului Urbanism
- Câte un exemplar se afișează la avizier și pe site-ul Primăriei Moșnița Nouă

ÎNTOCMIT,
PRIMAR,
Florin Octavian BUCUR



PROCES VERBAL NR. 25.135 din 23.08.2024

Încheiat astăzi, în cadrul COMISIEI DE ATRIBUIRE DENUMIRI DE STRĂZI,
PIEȚE, PARCURI, CARTIERE DIN COMUNA MOȘNIȚA NOUĂ

Comisia are următoarea componență:

1. **BALINT-CODREAN CLAUDIU**, consilier local în calitate de membru,
2. **HADOBAS CRISTINA**, inspector, în calitate de președinte,
3. **KADAR GHEORGHE**, consilier local în calitate de membru,
4. **SILAȘI ALEX POMPILIU**, consilier local în calitate de membru,
5. **OLOGU STELIAN**, inspector, în calitate de membru,

Ordine de zi cuprinde :

1. Atribuire denumire stradă înscrisă în CF nr. 426891, nr. cad 426891 MOȘNIȚA NOUĂ, com. Moșnița Nouă, sat Urseni, în proprietatea Comunei Moșnița Nouă .
2. Atribuire denumiri stradă înscrisă în CF nr. 422558, nr. cad 422558 MOȘNIȚA NOUĂ, com. Moșnița Nouă, sat Moșnița Nouă, în proprietatea Comunei Moșnița Nouă .
3. Atribuire denumire stradă înscrisă în CF nr. 426935 nr. cad 426935 MOȘNIȚA NOUĂ, com. Moșnița Nouă, sat Urseni, în proprietatea Comunei Moșnița Nouă .

Discuții:

1. Străzii înscrise în CF nr. 426891, nr. cad 426891 MOȘNIȚA NOUĂ, i s-a atribuit denumirea de: str. TIMEA, com. MOȘNIȚA NOUĂ, loc. URSENI, conform planșei din anexa 1. Denumirea acestei străzi a fost propusă de d-na Hadobas Cristina.
2. Străzii înscrise în CF nr. 422558, nr. cad 422558 MOȘNIȚA NOUĂ, i s-au atribuit denumirile de: str. DEALURILE BUZIAȘULUI, str. DEALUL MARE și str. DEALUL CODRULUI, com. MOȘNIȚA NOUĂ, loc. MOȘNIȚA NOUĂ, conform planșei din anexa 2. Denumirile acestor străzi au fost propuse de d-nul Ologu Stelian.
3. Străzii înscrise în CF nr. 426935, nr. cad 426935 MOȘNIȚA NOUĂ, i s-a atribuit denumirea de: str. CRĂIȚEI, com. MOȘNIȚA NOUĂ, loc. URSENI, conform planșei din anexa 3. Denumirea acestei străzi a fost propusă de d-nul Kadar Gheorghe.

La ședință sunt prezenți:

BALINT-CODREAN CLAUDIU

HADOBAS CRISTINA

KADAR GHEORGHE

SILAȘI ALEX POMPILIU

OLOGU STELIAN

Drept pentru care am încheiat prezentul proces verbal.

Întocmit : Cristina Hadobas

RAPORT DE SPECIALITATE

Având în vedere solicitarea atribuirii de denumire pentru străzile din localitățile **MOȘNIȚA NOUĂ și URSENI**, având categoria de drum, înscrise în **CF nr. 426891, 422558, 426935, nr. cad 426891, 422558, 426935**, Comunei Moșnița Nouă, în conformitate cu prevederile art. 2, lit. d, art.3 din O.G. nr 63/2002 privind atribuirea sau schimbarea de denumiri și art. 129, alin. 6, lit. D, art. 139 alin 1 din Codul Administrativ, ținând cont de prevederile HCL NR. 253 din 26.10.2023, propun Consiliului Local al Comunei Moșnița Nouă aprobarea următoarei denumiri de stradă, conform planului anexat și **Procesului Verbal nr. 25.135/23.08.2024**.

1. Străzii înscrise în CF nr. 426891, nr. cad 426891 **MOȘNIȚA NOUĂ**, i s-a atribuit denumirea de: **str. TIMEA, com. MOȘNIȚA NOUĂ, loc. URSENI**, conform planșei din anexa 1. Denumirea acestei străzi a fost propusă de d-na Hadobas Cristina.
2. Străzii înscrise în CF nr. 422558, nr. cad 422558 **MOȘNIȚA NOUĂ**, i s-au atribuit denumirile de: **str. DEALURILE BUZIAȘULUI, str. DEALUL MARE și str. DEALUL CODRULUI, com. MOȘNIȚA NOUĂ, loc. MOȘNIȚA NOUĂ**, conform planșei din anexa 2. Denumirile acestor străzi au fost propuse de d-nul Ologu Stelian.
3. Străzii înscrise în CF nr. 426935, nr. cad 426935 **MOȘNIȚA NOUĂ**, i s-a atribuit denumirea de: **str. CRĂIȚEI, com. MOȘNIȚA NOUĂ, loc. URSENI**, conform planșei din anexa 3. Denumirea acestei străzi a fost propusă de d-nul Kadar Gheorghe.

ÎNTOCMIT
Cristina Hadobas



CF DEM: 426891 = CF DEM PRELAT HCL 200/25.07.2024

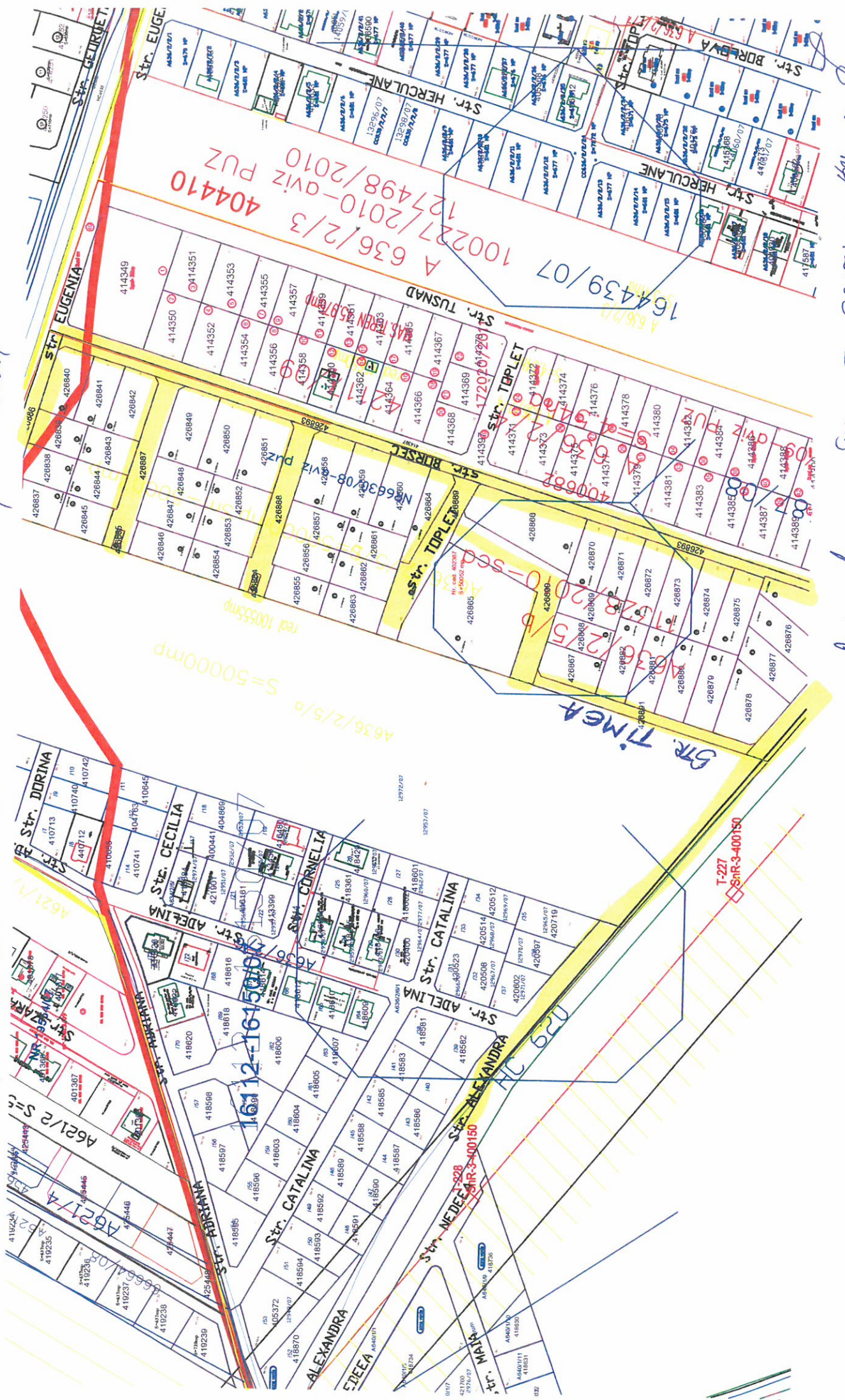

ANEX 1, INTENT: CRESTIA HABITAT

CARTE FUNCİARĂ NR. 426891
COPIE

Carte Funciară Nr. 426891 Mosnita Noua

A. Partea I. Descrierea imobilului

TEREN Intravilan

Adresa: Loc. Urseni, Jud. Timis

Nr. Crt	Nr. cadastral Nr. topografic	Suprafața* (mp)	Observații / Referințe
A1	426891	771	Teren neimprejmuit; LOT 55 - Teren pentru drum

B. Partea II. Proprietari și acte

Înscrieri privitoare la dreptul de proprietate și alte drepturi reale		Referințe
90644 / 04/04/2024		
Act Notarial nr. 707, din 03/04/2024 emis de BULGĂR Vlad Ioan;		
B1	Se inițieteaza cartea funciara 426891 a imobilului cu numarul cadastral 426891 / UAT Mosnita Noua, rezultat din dezmembrarea imobilului cu numarul cadastral 402367 inscris in cartea funciara 402367;	A1
Contract De Cumparare nr. 2065/2007;		
B2	Intabulare, drept de PROPRIETATE, dobandit prin Conventie, cota actuala 1/2, cota initiala 1/2 1) CONTRA CECILIA , bun propriu <i>OBSERVATII: pozitie transcrisa din CF 402367/Mosnita Noua, inscrisa prin incheierea nr. 134696 din 27/09/2007; (provenita din conversia CF 2508 URSENI)</i>	/ B.5 A1
Mostenire nr. 116/2008;		
B3	Intabulare, drept de PROPRIETATEpartaj succesoral, dobandit prin Succesiune, cota actuala 1/2, cota initiala 1/2 1) CONTRA CECILIA , bun propriu <i>OBSERVATII: pozitie transcrisa din CF 402367/Mosnita Noua, inscrisa prin incheierea nr. 101965 din 07/07/2008; (provenita din conversia CF 2508 URSENI)</i>	/ B.5 A1
Act Administrativ nr. aviz PUZ nr.6630, din 26/05/2008 emis de OCPI TIMIS;		
B4	Din oficiu, se noteaza actualizarea datelor tehnice ale imobilului in vederea introducerii in sistemul integrat de cadastru si carte funciara, conform referatului de admitere si a avizului PUZreceptionate de inspector OCPI Timis <i>OBSERVATII: pozitie transcrisa din CF 402367/Mosnita Noua, inscrisa prin incheierea nr. 8869 din 17/01/2019;</i>	A1
174943 / 10/07/2024		
Act Notarial nr. 1423, din 10/07/2024 emis de BULGĂR Vlad Ioan;		
B5	Se notează declarația de renunțare la dreptul de proprietate, în condițiile art. 562 alin. (2) din Codul civil și se radiază dreptul de proprietate de sub B 2, 3.	A1

C. Partea III. SARCINI

Înscrieri privind dezmembrămintele dreptului de proprietate, drepturi reale de garanție și sarcini		Referințe
90644 / 04/04/2024		
Contract De Comodat nr. 0;		
C1	Intabulare, drept de COMODATpe perioada nelimitata 1) SC CONTRA INVESTMENT GROUP SRL	/ C.2 A1

Înscrieri privind dezmembrămintele dreptului de proprietate, drepturi reale de garanție și sarcini		Referințe
OBSERVAȚII: pozitie transcrisa din CF 402367/Mosnita Noua, inscrisa prin incheierea nr. 161924 din 12/11/2007; (provenita din conversia CF 2508 URSENI)		
Act Notarial nr. 4, din 03/04/2024 emis de BULGĂR Vlad Ioan;		
C2	Se radiază înscrierea de sub C1.	A1

Neutilizabil în Circuitul
Civil

Teren

Nr cadastral	Suprafața (mp)*	Observații / Referințe
426891	771	LOT 55 - Teren pentru drum

* Suprafața este determinată în planul de proiecție Stereo 70.

DETALII LINIARE IMOBIL

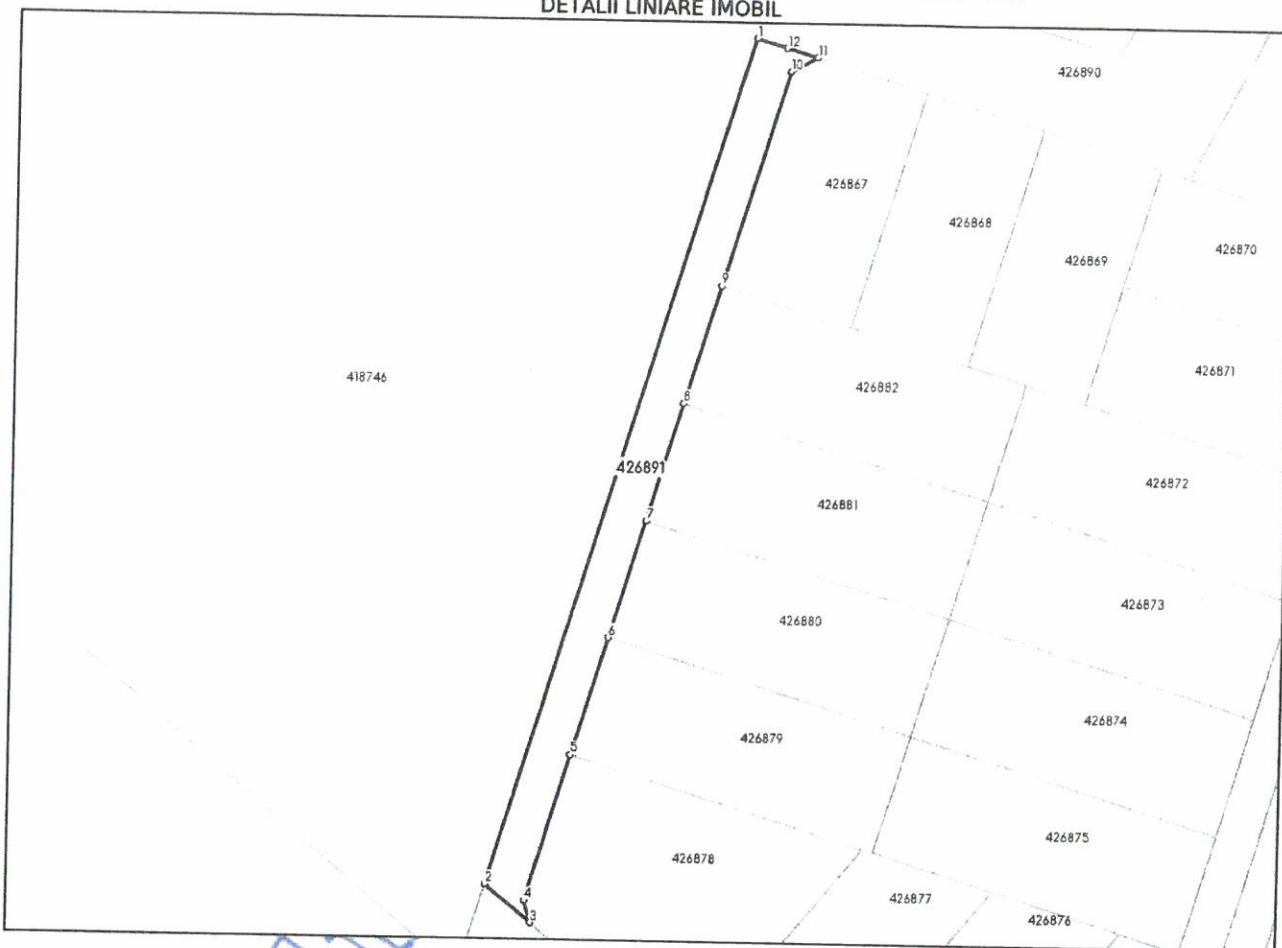

Date referitoare la teren

Nr Crt	Categorie folosință	Intra vilan	Suprafața (mp)	Tarla	Parcelă	Nr. topo	Observații / Referințe
1	arabil	DA	771	-	A 636/2/5/b	-	

Lungime Segmente

1) Valorile lungimilor segmentelor sunt obținute din proiecție în plan.

Punct început	Punct sfârșit	Lungime segment (m)
1	2	126.25
2	3	8.502
3	4	3.321
4	5	21.778
5	6	17.501
6	7	17.5

Punct început	Punct sfârșit	Lungime segment (m)
7	8	17.5
8	9	17.501
9	10	31.999
10	11	4.243
11	12	4.539
12	1	4.461

** Lungimile segmentelor sunt determinate în planul de proiecție Stereo 70 și sunt rotunjite la 1 milimetru.

*** Distanța dintre puncte este formată din segmente cumulate ce sunt mai mici decât valoarea 1 milimetru.

Neutilizabil în Circuitul
Civil

CARTE FUNCİARĂ NR. 422558
COPIE

Carte Funciară Nr. 422558 Mosnita Noua

A. Partea I. Descrierea imobilului

TEREN Intravilan

Adresa: Loc. Mosnita Noua, Jud. Timis

Nr. Crt	Nr. cadastral Nr. topografic	Suprafata* (mp)	Observatii / Referinte
A1	422558	7.052	Teren neimprejmuit;

B. Partea II. Proprietari și acte

Înscrieri privitoare la dreptul de proprietate și alte drepturi reale		Referințe
133635 / 23/05/2024		
Act Notarial nr. act de dezmembrare aut 201, documentația 128848/2019, din 23/05/2024 emis de PANDURU IOSIF VIOREL;		
B1	Se infiinteaza cartea funciara 422558 a imobilului cu numarul cadastral 422558 / UAT Mosnita Noua, rezultat din dezmembrarea imobilului cu numarul cadastral 409703 inscris in cartea funciara 409703;	A1
Hotarare Judecatoreasca nr. 1128, din 14/07/2011 emis de Trib. Tms;		
B2	Intabulare, drept de PROPRIETATE divizare, dobandit prin Conventie, cota actuala 1/1, cota initiala 1/1 1) S.C. EDIL SOLE 2010 SRL <i>OBSERVATII: pozitie transcrisa din CF 409703/Mosnita Noua, inscrisa prin incheierea nr. 131445 din 26/08/2011;</i>	A1
Act Administrativ nr. 128848, din 19/06/2019 emis de OCPI TIMIS;		
B3	Se noteaza propunerea de admitere a receptiei documentatiei cadastrale pentru dezmembrare a imobilului, conf. art 18, al. 1 lit.V, art. 31 si art. 135 al. 4 din ODG nr. 700/2014 privind regulamentul de avizare, receptie si inscriere in evidentele de cadastru si carte funciara <i>OBSERVATII: pozitie transcrisa din CF 409703/Mosnita Noua, inscrisa prin incheierea nr. 140359 din 05/07/2019;</i>	A1
149117 / 06/06/2024		
Act Notarial nr. 233, din 06/06/2024 emis de PANDURU IOSIF VIOREL;		
B4	- Se noteaza declaratia de renuntare la dreptul de proprietate, in conditiile art. 562 alin. (2) din Codul civil și se radiază dreptul de proprietate de sub B-2	A1
193220 / 31/07/2024		
Act Administrativ nr. 198, din 25/07/2024 emis de Consiliul Local al Comunei Mosnita Noua;		
B5	Intabulare, drept de PROPRIETATE, dobandit prin Lege, cota actuala 1/1, cota initiala 1/1 1) COMUNA MOSNIȚA NOUĂ , CIF:4548570, domeniu privat	A1
B6	Se radiază B4	A1

C. Partea III. SARCINI .

Inscrieri privind dezmembrămintele dreptului de proprietate, drepturi reale de garanție și sarcini	Referințe
NU SUNT	

Teren

Nr cadastral	Suprafata (mp)*	Observatii / Referinta
422558	7.052	

* Suprafata este determinata in planul de proiectie Stereo 70.

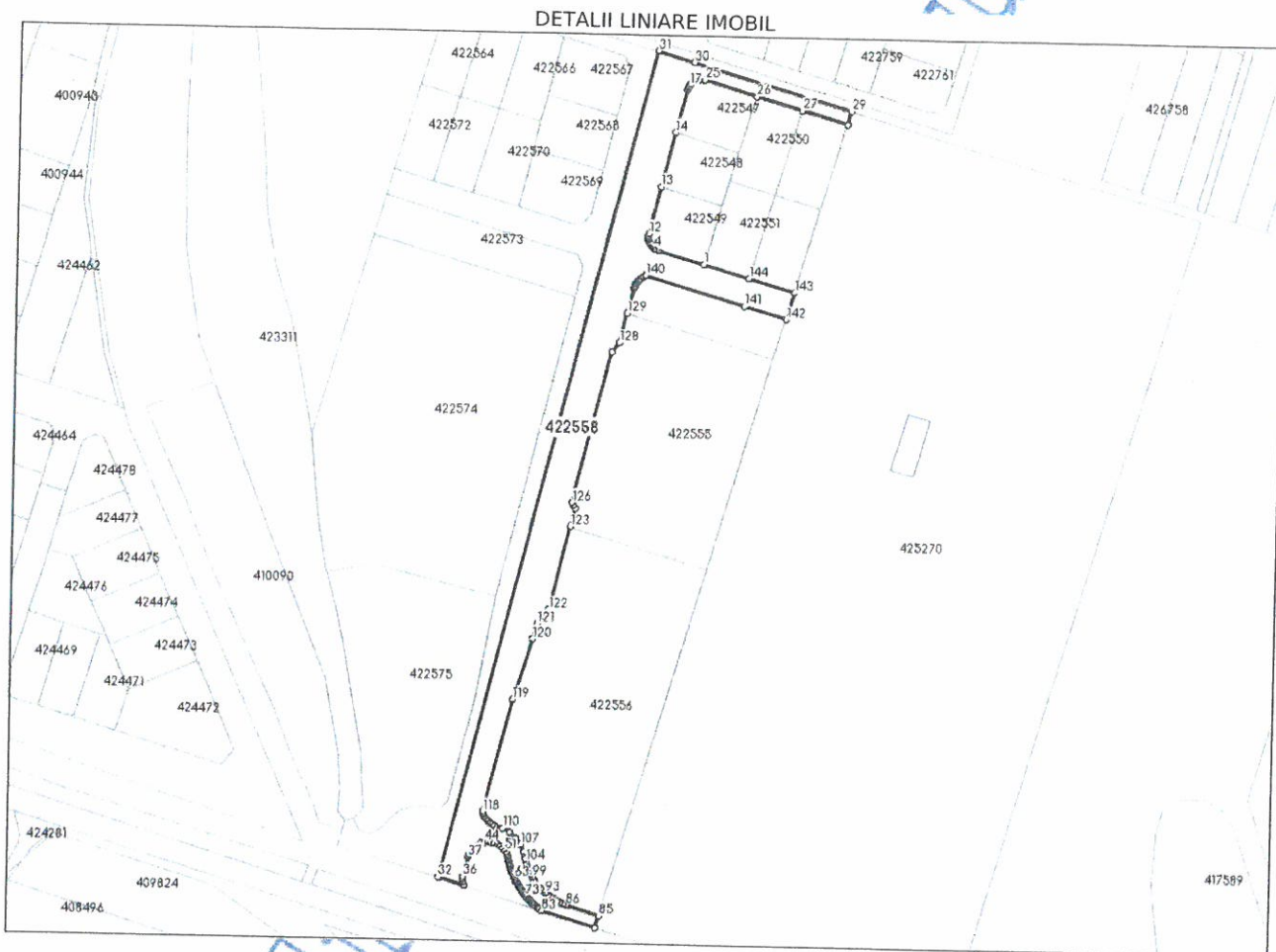

Date referitoare la teren

Nr Crt	Categorie folosinta	Intra vilan	Suprafata (mp)	Tarla	Parcela	Nr. topo	Observatii / Referinta
1	arabil	DA	7.052	A721/1/1/6/2	12	-	Teren arabil situat in intravilanul extins pentru drum

Lungime Segmente

1) Valorile lungimilor segmentelor sunt obtinute din proiectie in plan.

Punct început	Punct sfârșit	Lungime segment	Punct început	Punct sfârșit	Lungime segment	Punct început	Punct sfârșit	Lungime segment
1	2	20.598	2	3	0.916	3	4	0.916
4	5	0.916	5	6	0.916	6	7	0.915
7	8	0.916	8	9	0.916	9	10	0.915
10	11	0.916	11	12	0.916	12	13	20.833
13	14	24.266	14	15	18.956	15	16	0.967
16	17	0.968	17	18	0.967	18	19	0.966
19	20	0.968	20	21	0.967	21	22	0.967
22	23	0.968	23	24	0.967	24	25	0.967

Punct început	Punct sfârșit	Lungime segment	Punct început	Punct sfârșit	Lungime segment	Punct început	Punct sfârșit	Lungime segment
25	26	23.344	26	27	20.401	27	28	20.399
28	29	6.004	29	30	70.666	30	31	16.332
31	32	369.157	32	33	11.833	33	34	1.646
34	35	1.386	35	36	1.038	36	37	8.858
37	38	1.172	38	39	1.462	39	40	1.462
40	41	1.462	41	42	1.462	42	43	1.462
43	44	1.462	44	45	1.462	45	46	1.462
46	47	1.531	47	48	1.462	48	49	1.423
49	50	1.423	50	51	1.424	51	52	1.422
52	53	1.483	53	54	1.329	54	55	0.913
55	56	0.913	56	57	0.912	57	58	0.913
58	59	0.913	59	60	0.912	60	61	0.912
61	62	0.913	62	63	0.912	63	64	0.913
64	65	0.912	65	66	0.913	66	67	0.913
67	68	0.913	68	69	0.913	69	70	0.912
70	71	0.912	71	72	0.912	72	73	0.913
73	74	0.912	74	75	0.913	75	76	0.912
76	77	0.912	77	78	0.913	78	79	0.912
79	80	0.913	80	81	0.912	81	82	0.913
82	83	1.514	83	84	23.731	84	85	5.535
85	86	14.612	86	87	1.475	87	88	1.475
88	89	1.474	89	90	1.475	90	91	1.475
91	92	1.475	92	93	1.475	93	94	1.475
94	95	1.475	95	96	1.475	96	97	1.475
97	98	1.475	98	99	1.475	99	100	1.475
100	101	1.474	101	102	1.476	102	103	1.474
103	104	1.476	104	105	1.475	105	106	2.823
106	107	3.4	107	108	3.559	108	109	3.559
109	110	3.56	110	111	3.689	111	112	1.1
112	113	1.207	113	114	1.208	114	115	1.207
115	116	1.207	116	117	1.207	117	118	1.218
118	119	50.261	119	120	27.671	120	121	6.801
121	122	7.928	122	123	36.859	123	124	8.307
124	125	1.445	125	126	1.444	126	127	67.158
127	128	5.079	128	129	13.28	129	130	11.182
130	131	0.777	131	132	0.777	132	133	0.777
133	134	0.776	134	135	0.777	135	136	0.777
136	137	0.776	137	138	0.777	138	139	0.777
139	140	0.777	140	141	44.326	141	142	18.798
142	143	12.0	143	144	20.4	144	1	20.4

** Lungimile segmentelor sunt determinate în planul de proiecție Stereo 70 și sunt rotunjite la 1 milimetru.

*** Distanța dintre puncte este formată din segmente cumulate ce sunt mai mici decât valoarea 1 milimetru.

CARTE FUNCİARĂ NR. 426935
COPIE

Carte Funciară Nr. 426935 Mosnita Noua

A. Partea I. Descrierea imobilului

TEREN Intravilan

Adresa: Loc. Mosnita Noua, Jud. Timis

Nr. Crt	Nr. cadastral Nr. topografic	Suprafața* (mp)	Observații / Referințe
A1	426935	4.513	Teren neimprejmuț; LOT 40 - Teren pentru drum

B. Partea II. Proprietari și acte

Înscrieri privitoare la dreptul de proprietate și alte drepturi reale		Referințe
90663 / 04/04/2024		
Act Notarial nr. 708, din 03/04/2024 emis de BULGĂR Vlad Ioan;		
B1	Se infiinteaza cartea funciara 426935 a imobilului cu numarul cadastral 426935 / UAT Mosnita Noua, rezultat din dezmembrarea imobilului cu numarul cadastral 402885 inscris in cartea funciara 402885;	A1
Contract De Cumparare nr. 0;		
B2	Intabulare, drept de PROPRIETATE, dobandit prin Conventie, cota actuala 1/1, cota initiala 1/1 1) SC CONTRA INVESTMENT GROUP SRL <i>OBSERVATII: pozitie transcrisa din CF 402885/Mosnita Noua, inscrisa prin incheierea nr. 73481 din 07/12/2006; (provenita din conversia CF 2973/A)</i>	A1 / B.4
Act Administrativ nr. Referat de admitere nr.45250, din 19/02/2024 emis de OFICIUL DE CADASTRU SI PUBLICITATE IMOBILIARA TIMIS;		
B3	Se noteaza propunerea de admitere a receptiei documentatiei cadastrale pentru dezlipire, conf.art. 13, lit.s, art.26 si art.130, al.7 din ODG nr.600/2023, privind regulamentul de avizare, receptie si inscriere in evidentele de cadastru si cartea funciara <i>OBSERVATII: pozitie transcrisa din CF 402885/Mosnita Noua, inscrisa prin incheierea nr. 55926 din 29/02/2024;</i>	A1
174895 / 10/07/2024		
Act Notarial nr. 1424, din 10/07/2024 emis de BULGĂR Vlad Ioan;		
B4	Se notează declarația de renunțare la dreptul de proprietate, în condițiile art. 562 alin. (2) din Codul civil și se radiază dreptul de proprietate de sub B2:	A1
194465 / 02/08/2024		
Act Administrativ nr. HCL NR.199, din 25/07/2024 emis de CONSILIUL LOCAL MOȘNIȚA NOUĂ;		
B5	Intabulare, drept de PROPRIETATE, dobandit prin Lege, cota actuala 1/1, cota initiala 1/1 1) COMUNA MOSNIȚA NOUĂ , CIF:4548570, -domeniu privat	A1

C. Partea III. SARCINI .

Inscrieri privind dezmembrămintele dreptului de proprietate, drepturi reale de garanție și sarcini	Referințe
NU SUNT	

Anexa Nr. 1 La Partea I

Teren

Nr cadastral	Suprafața (mp)*	Observații / Referințe
426935	4.513	LOT 40 - Teren pentru drum

* Suprafața este determinată în planul de proiecție Stereo 70.

DETALII LINIARE IMOBIL

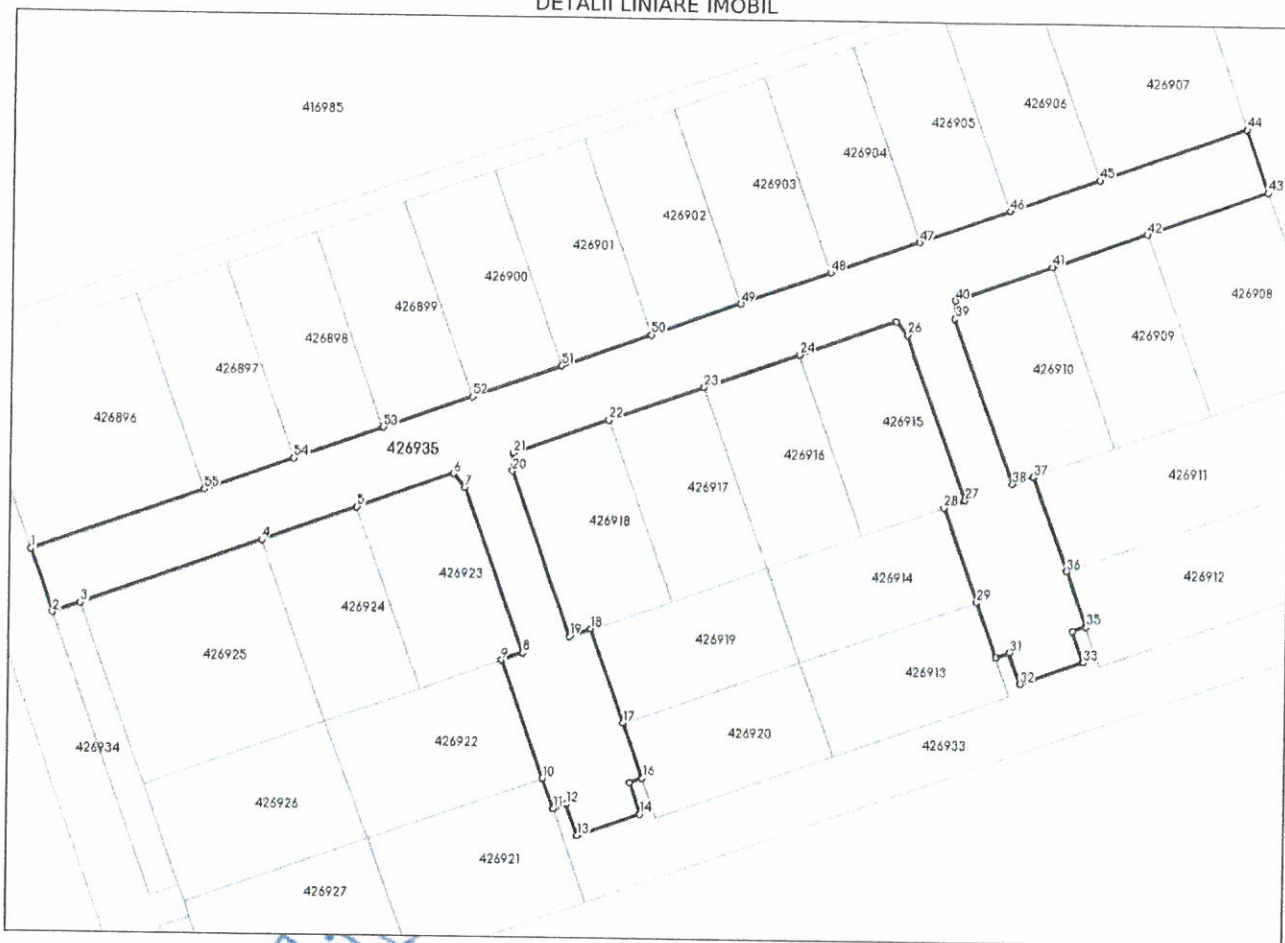

Date referitoare la teren

Nr Crt	Categorie folosință	Intra vilan	Suprafața (mp)	Tarla	Parcelă	Nr. topo	Observații / Referințe
1	curti constructii	DA	4.513	-	-	-	Teren intravilan, partial imprejuiat

Lungime Segmente

1) Valorile lungimilor segmentelor sunt obținute din proiecție în plan.

Punct început	Punct sfârșit	Lungime segment	Punct început	Punct sfârșit	Lungime segment	Punct început	Punct sfârșit	Lungime segment
1	2	12.041	2	3	5.269	3	4	34.51
4	5	18.011	5	6	18.376	6	7	3.192
7	8	31.495	8	9	4.001	9	10	22.654
10	11	5.817	11	12	2.5	12	13	5.95
13	14	12.0	14	15	5.951	15	16	2.5
16	17	10.497	17	18	17.993	18	19	4.0
19	20	31.507	20	21	3.192	21	22	18.36

Punct început	Punct sfârșit	Lungime segment	Punct început	Punct sfârșit	Lungime segment	Punct început	Punct sfârșit	Lungime segment
22	23	18.008	23	24	18.008	24	25	18.357
25	26	3.191	26	27	31.507	27	28	4.0
28	29	17.993	29	30	10.515	30	31	2.5
31	32	5.95	32	33	12.0	33	34	5.95
34	35	2.5	35	36	10.556	36	37	17.972
37	38	4.0	38	39	31.507	39	40	3.192
40	41	18.404	41	42	18.016	42	43	23.144
43	44	12.0	44	45	28.054	45	46	17.052
46	47	17.0	47	48	17.0	48	49	16.999
49	50	17.001	50	51	17.0	51	52	17.0
52	53	16.999	53	54	17.0	54	55	17.003
55	1	32.946						

** Lungimile segmentelor sunt determinate în planul de proiecție Stereo 70 și sunt rotunjite la 1 milimetru.

*** Distanța dintre puncte este formată din segmente cumulate ce sunt mai mici decât valoarea 1 milimetru.

Neutilizabil în Circuitul Civil



ROMÂNIA
Județul Timiș
Comuna Moșnița Nouă



PROIECT DE HOTĂRÂRE nr.222/27.08.2024

privind rectificarea bugetului local al comunei Moșnița Nouă, pe anul 2024

Consiliul Local al comunei Moșnița Nouă,

Având în vedere Raportul de specialitate nr. 25203/26.08.2024 întocmit de Compartimentul Financiar Contabil prin inspector Togerescu Dumitru, aprobat de primarul Florin Octavian Bucur, ca urmare a Referatului nr. 1446/26.08.2024 întocmit de către biroul de achiziții, raportului de specialitate cu nr. 539/15.07.2024 înaintat de către Club Sportiv Comunal Moșnița, raportului de specialitate cu nr. 1027/21.08.2024 înaintat de către Creșa de Copii Moșnița,

Având în vedere raportul favorabil al Comisiei I economică- financiară, juridică, disciplină și agricultură din cadrul Consiliului Local al Comunei Moșnița Nouă;

Având în vedere dispozițiile Legii nr. 421/2023 a bugetului de stat pe anul 2024,

În conformitate cu prevederile Legii nr. 273/2006, art. 39, alin. 3 privind finanțele publice locale, cu modificările și completările ulterioare,

În temeiul prevederilor art. 129 alin. 1, alin. 4, lit a din OUG 57/2019, privind Codul Administrativ,

H O T Ă R Ă Ș T E

Art.1. Se aprobă rectificarea bugetului local al comunei Moșnița Nouă, pe anul 2024, conform Anexelor nr.1-2, care fac parte integrantă din prezenta hotărâre.

Art.2. Prezenta se comunică:

- Instituției Prefectului Județului Timiș
- Primarului comunei Moșnița Nouă
- Compartimentului financiar -contabil
- Direcției Generale a Finanțelor Publice Timiș
- Președinților comisiilor de specialitate ale consiliului local
- Câte un exemplar se afișează la avizier și pe site-ul Comunei Moșnița Nouă

ÎNTOCMIT,
PRIMAR,
Florin Octavian BUCUR

Nr 25203/26.08.2024

SE APROBA
PRIMAR

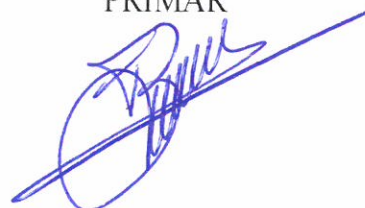

RAPORT DE SPECIALITATE

cu ocazia propunerii rectificării Bugetului Local al Comunei Moșnița Nouă pentru anul 2024

Bugetul consolidat reprezintă documentul oficial de prezentare a bugetului de venituri și cheltuieli al oricărei autorități publice locale din România, fiind reglementat de Legea nr. 273/2006 privind finanțele publice locale.

El reprezintă expresia politicilor sociale, economice, de dezvoltare a autorității locale prin proiectele publice propuse și responsabilitățile stabilite ordonatorilor de credite.

Tinând cont de încasarile efectuate în perioada anterioară conform executiei bugetare putem prevedea suma de 2.877.02 mii lei compunându-se din venituri curente precum și sume intrate în contul platilor efectuate și solicitate la decontare .

Astfel :

- din venituri proprii conform executiei regasim un plus de 187.68 mii lei
- donatii 25.68 mii lei parteneriate
- la venituri din valorificare avem un plus de 402.94 mii lei urmare a unor incasari ;
- tinand cont de contractul de finantare pentru proiectul Extindere alimentare cu apa PNDL 2 prevedem suma de 2000 mii lei ce urmeaza a se deconta la investitia cu acelasi nume;
- tinand cont de faptul ca in extrasul de cont ne-au fost virate sume transfer de la FEN 7.62, tansfer prin programul PNRR in suma de 223 mii lei ,si prin programul FSE 49.88 mii lei

Tinând cont de faptul ca trimestru III permite modificari între aliniate și capitole prezenta rectificare cuprinde sume modificate atât la parte de functionare cât și la dezvoltare conform anexelor 1 și 2.

Astfel:

- la partea de functionare adaugam pentru servicii telefonice +40mii lei ,diverse cheltuieli (avize mentenanta programe,etc) +100miilei ,dobanzi la credite+40mii lei (se renunta la 100mii lei de la svsu situații de urgenta),diverse reparatii pentru scoli +59mii lei,diverse servicii reparatii capitolul transport +15mii lei pt plata tva și diverse cheltuieli gospodarie comunala +50mii lei ,mediu+156.5mii lei,transport comun +100mii lei ,ajutoare +6.800+200.000(pt pers handicap)

-la partea de dezvoltare regasiti sumele conform referat cu numarul 1446/26.08.2024 intocmit de biroul achizitii

Tinand cont de referatele intomite de Clubul sportiv comunal si Cresa Mosnita Noua sumele se regasesc la capitolele si subcapitolele de cheltuiala aferenta fiecărei institutii conform listingului anexat prezentului referat.

Sumele se regasesc la capitolele si subcapitolele de cheltuiala aferenta sectiunilor functionare si dezvoltare conform Anexelor 1 si 2.

Fata de cele prezentate mai sus propunem Consiliului Local Mosnita Noua analiza si dezbaterile pe baza propunerilor executivului Mosnita Noua.

Intocmit
Birou contabilitate
Togerescu Dumitru

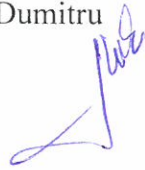

Aprobat

Florin – Octavian BUCUR
Primar



REFERAT

Către,
Compartimentul Contabilitate

Având în vedere dispozițiile Ordonanței de Urgență 57/2019, pentru buna funcționare a activităților pe raza UAT Moșnița Nouă vă rog aprobați următoarele sume în bugetul pentru rectificarea bugetară din anul 2024:

DEZVOLTARE	SUMA	NECESITATE
OBIECTIVE DE INVESTIȚII ÎN CONTINUARE		
Inființare gradinita P.P. Mosnita Noua	202.880	Amenajare curte prin asfaltare
Dezvoltarea rețelei de școli verzi – Construcție nouă Școala Verde în com. Moșnița Nouă. PNRR	257.040	Consultanta depunere proiect
Modernizare sală de sport	- 200.000	Prioritizarea achitării cheltuielilor aferente unor cofinanțări ale proiectelor finanțate prin finanțare nerambursabilă și a cheltuielilor urgente aferente obiectivelor de investiții aflate în stadiu avansat de implementare
Extindere rețea alimentare cu apa în com. Mosnita Noua PNDL 2	2.000.000	Doar prevedere (lucrări)
Modernizare iluminat public (AFM 1.AFM 2.AFM 3.delegare gestiune) BUGET(proiect 779măilei).601mii lei buget local	101.800	1 Rată lucrări
Execuție bransament Pndl 2 -	- 195.000	Prioritizarea achitării cheltuielilor aferente unor cofinanțări ale proiectelor finanțate prin finanțare nerambursabilă și a cheltuielilor urgente aferente obiectivelor de investiții aflate în stadiu avansat de implementare

Extindere rețele edilitare (iluminat, gaz, apă) în PUZ Tineret loc. Albina	- 100.000	Prioritizarea achitării cheltuielilor aferente unor cofinanțări ale proiectelor finanțate prin finanțare nerambursabilă și a cheltuielilor urgente aferente obiectivelor de investiții aflate în stadiu avansat de implementare
Extindere iluminat public-faza DTAC	173.000	Strada Iezer 14.000 construire+26.000 proiect+45.000, flaut+88.000
Modernizare parcuri existente (Albina, Muntenia, Serena, Moșnița Veche, Urseni)	- 30.000	Prioritizarea achitării cheltuielilor aferente unor cofinanțări ale proiectelor finanțate prin finanțare nerambursabilă și a cheltuielilor urgente aferente obiectivelor de investiții aflate în stadiu avansat de implementare
Amenajare clădiri publice în vederea implementării analizei la risc	- 5.000	Prioritizarea achitării cheltuielilor aferente unor cofinanțări ale proiectelor finanțate prin finanțare nerambursabilă și a cheltuielilor urgente aferente obiectivelor de investiții aflate în stadiu avansat de implementare
Construire centru de colectare deșeurii prin aport voluntar în com. Moșnița Nouă (PNRR)	63.600	Branșament electric
Întocmire PUG al comunei Moșnița Nouă	- 100.000	Prioritizarea achitării cheltuielilor aferente unor cofinanțări ale proiectelor finanțate prin finanțare nerambursabilă și a cheltuielilor urgente aferente obiectivelor de investiții aflate în stadiu avansat de implementare
Extinderea sistemelor de alimentare cu apă și canalizare menajeră în com. Moșnița Nouă AFM	64.240	Consultanță depunere proiect
Amenajare drumuri prin pietruire pe raza com. Mosnita Noua	- 23.800	Prioritizarea achitării cheltuielilor aferente unor cofinanțări ale proiectelor finanțate prin finanțare nerambursabilă și a cheltuielilor urgente aferente obiectivelor de investiții aflate în stadiu avansat de implementare
Dezvoltarea infrastructurii de transport verde -Piste de biciclete în com. Mosnita Noua AFM(BUGET)(proiect 28mii lei) buget local 202.30mii lei)	- 200.000	Prioritizarea achitării cheltuielilor aferente unor cofinanțări ale proiectelor finanțate prin finanțare nerambursabilă și a cheltuielilor urgente aferente obiectivelor de investiții aflate în stadiu avansat de implementare
Amenajare curte Afterschool	223.500	Lucrări execuție amenajare curte
Dotare și funcționare clădire Afterschool	- 57.000	Prioritizarea achitării cheltuielilor aferente unor cofinanțări ale proiectelor finanțate prin finanțare nerambursabilă și a cheltuielilor urgente aferente

		obiectivelor de investiții aflate în stadiu avansat de implementare
Achiziție stație asfalt/beton	- 15.000	Prioritizarea achitării cheltuielilor aferente unor cofinanțări ale proiectelor finanțate prin finanțare nerambursabilă și a cheltuielilor urgente aferente obiectivelor de investiții aflate în stadiu avansat de implementare
Dotare cu utilaje	- 23.800	Prioritizarea achitării cheltuielilor aferente unor cofinanțări ale proiectelor finanțate prin finanțare nerambursabilă și a cheltuielilor urgente aferente obiectivelor de investiții aflate în stadiu avansat de implementare
Amenajare centru echitație	10.000	Studiu de impact
Construire așezământ cultural în loc. Mosnita Noua	200.000	Bransamente

Întocmit
 Birou Achiziții
 Alina Moza



Annexa 1
Suspect 4

DENUMIREA INDICATORILOR	Cod rand	Cod indicator	Program aprobat	Influenta	Program rectificat
SECTIUNEA DE FUNCTIONARE + SECTIUNEA DE DEZVOLTARE					
TOTAL VENITURI	1	00.01	58.503,66	2.877,02	61.380,68
VENITURI PROPRII	2	49.90	38.505,73	564,94	39.070,67
I. VENITURI CURENTE	3	00.02	43.899,32	187,68	44.087,00
A. VENITURI FISCALE	4	00.03	38.666,36	119,70	38.786,06
A1. IMPOZIT PE VENIT, PROFIT SI CASTIGURI DIN CAPITAL	5	00.04	22.557,70	105,70	22.663,40
A12. IMPOZIT PE VENIT, PROFIT, SI CASTIGURI DIN CAPITAL DE LA PERSOANE FIZICE	6	00.06	22.557,70	105,70	22.663,40
Impozit pe venit	7	03.02	3.853,70	105,70	3.959,40
Impozitul pe veniturile din transferul proprietatilor imobiliare din patrimoniul personal	8	03.02.18	3.853,70	105,70	3.959,40
Cote si sume defalcate din impozitul pe venit	9	04.02	18.704,00	0,00	18.704,00
Cote defalcate din impozitul pe venit	10	04.02.01	11.109,00	0,00	11.109,00
Sume alocate din cotele defalcate din impozitul pe venit pentru echilibrarea bugetelor locale	11	04.02.04	7.136,00	0,00	7.136,00
Sume repartizate din Fondul la dispozitia Consiliului Judetean	12	04.02.05	459,00	0,00	459,00
A3. IMPOZITE SI TAXE PE PROPRIETATE	13	00.09	6.528,60	0,00	6.528,60
Impozite si taxe pe proprietate	14	07.02	6.528,60	0,00	6.528,60
Impozit pe cladiri	15	07.02.01	2.891,70	0,00	2.891,70
Impozit pe cladiri de la persoane fizice	16	07.02.01.01	1.912,80	0,00	1.912,80
Impozit si taxa pe cladiri de la persoane juridice	17	07.02.01.02	978,90	0,00	978,90
Impozit pe terenuri	18	07.02.02	3.211,90	0,00	3.211,90
Impozit pe terenuri de la persoane fizice	19	07.02.02.01	1.935,40	0,00	1.935,40
Impozit si taxa pe teren de la persoane juridice	20	07.02.02.02	830,50	0,00	830,50
Impozit pe terenul din extravilan	21	07.02.02.03	446,00	0,00	446,00
Taxe judiciare de timbru si alte taxe de timbru	22	07.02.03	425,00	0,00	425,00
A4. IMPOZITE SI TAXE PE BUNURI SI SERVICII	23	00.10	9.405,46	14,00	9.419,46
Sume defalcate din TVA	24	11.02	5.521,46	0,00	5.521,46
Sume defalcate din taxa pe valoarea adaugata pentru finantarea cheltuielilor descentralizate la nivelul comunelor, oraselor, municipiilor, sectoarelor si Municipiului Bucuresti	25	11.02.02	5.246,46	0,00	5.246,46

DENUMIREA INDICATORILOR

	Cod rand	Cod indicator	Program aprobat	Influenta	Program rectificat
Sume defalcate din taxa pe valoarea adaugata pentru drumuri	26	11.02.05	275,00	0,00	275,00
Taxe pe utilizarea bunurilor, autorizarea utilizarii bunurilor sau pe desfasurarea de activitati	27	16.02	3.884,00	14,00	3.898,00
Taxa asupra mijloacelor de transport	28	16.02.02	3.884,00	14,00	3.898,00
Impozit pe mijloacele de transport detinute de persoane fizice	29	16.02.02.01	2.891,50	0,00	2.891,50
Impozit pe mijloacele de transport detinute de persoane juridice	30	16.02.02.02	992,50	14,00	1.006,50
A6. ALTE IMPOZITE SI TAXE FISCALE	31	00.11	174,60	0,00	174,60
Alte impozite si taxe fiscale	32	18.02	174,60	0,00	174,60
Alte impozite si taxe	33	18.02.50	174,60	0,00	174,60
C. VENITURI NEFISCALE	34	00.12	5.232,96	67,98	5.300,94
C1. VENITURI DIN PROPRIETATE	35	00.13	431,80	36,40	468,20
Venituri din proprietate	36	30.02	431,80	36,40	468,20
Venituri din concesiuni si inchirieri	37	30.02.05	431,80	36,40	468,20
Alte venituri din concesiuni si inchirieri de catre institutiile publice	38	30.02.05.30	431,80	36,40	468,20
C2. VANZARI DE BUNURI SI SERVICII	39	00.14	4.801,16	31,58	4.832,74
Venituri din prestari de servicii si alte activitati	40	33.02	240,70	5,90	246,60
Contributia parintilor sau sustinatorilor legali pentru intretinerea copiilor in crese	41	33.02.10	210,40	5,90	216,30
Alte venituri din prestari de servicii si alte activitati	42	33.02.50	30,30	0,00	30,30
Venituri din taxe administrative, eliberari de permise	43	34.02	154,90	0,00	154,90
Taxe extrajudiciare de timbru	44	34.02.02	154,40	0,00	154,40
Alte venituri din taxe administrative, eliberari de permise	45	34.02.50	0,50	0,00	0,50
Amenzi, penalitati si confiscari	46	35.02	1.457,40	0,00	1.457,40
Venituri din amenzi si alte sanctiuni aplicate conform dispozitiilor legale	47	35.02.01	1.364,40	0,00	1.364,40
Venituri din amenzi si alte sanctiuni aplicate de catre alte institutii de specialitate	48	35.02.01.02	1.364,40	0,00	1.364,40
Penalitati pentru nedepunerea sau depunerea cu intarziere a declaratiei de impozite si taxe	49	35.02.02	93,00	0,00	93,00
Diverse venituri	50	36.02	2.786,90	0,00	2.786,90
Venituri din recuperarea cheltuielilor efectuate in cursul procesului de executare silita	51	36.02.14	1,00	0,00	1,00
Alte venituri	52	36.02.50	2.785,90	0,00	2.785,90
Transferuri voluntare, altele decat subventiile	53	37.02	161,26	25,68	186,94
Donatii si sponsorizari	54	37.02.01	161,26	25,68	186,94
Varsaminte din sectiunea de functionare pentru finantarea sectiunii de dezvoltare a bugetului local (cu semnul minus)	55	37.02.03	-10.084,01	343,51	-9.740,50

DENUMIREA INDICATORILOR

	Cod rand	Cod indicator	Program aprobat	Influenta	Program rectificat
Varsaminte din sectiunea de functionare	56	37.02.04	10.084,01	-343,51	9.740,50
II. VENITURI DIN CAPITAL	57	00.15	289,13	402,94	692,07
Venituri din valorificarea unor bunuri	58	39.02	289,13	402,94	692,07
Venituri din valorificarea unor bunuri ale institutiilor publice	59	39.02.01	289,13	402,94	692,07
IV. SUBVENTII	60	00.17	12.979,99	2.236,52	15.216,51
SUBVENTII DE LA ALTE NIVELE ALE ADMINISTRATIEI PUBLICE	61	00.18	12.979,99	2.236,52	15.216,51
Subventii de la bugetul de stat	62	42.02	11.710,06	2.236,52	13.946,58
B. Curente	63		11.710,06	2.236,52	13.946,58
Finantarea Programui National de Dezvoltare Locala	64	42.02.65	3.899,73	2.005,90	5.905,63
Subventii de la bugetul de stat catre bugetele locale necesare sustinerii derularii proiectelor finantate din fonduri externe nerambursabile (FEN) postaderare, aferente perioadei de programare 2014 - 2020	65	42.02.69	192,08	7,62	199,70
Subventii de la bugetul de stat catre bugetele locale pentru Programul national de investitii „Anghel Saligny”	66	42.02.87	1.730,21	0,00	1.730,21
Alocari de sume din PNRR aferente asistent?ei financiare nerambursabile	67	42.02.88	5.888,04	223,00	6.111,04
Fonduri europene nerambursabile	68	42.02.88.01	4.947,88	187,39	5.135,27
Sume aferente TVA	69	42.02.88.03	940,16	35,61	975,77
Subventii de la alte administratii	70	43.02	1.269,93	0,00	1.269,93
Sume alocate din bugetul AFIR, pentru sustinerea proiectelor din PNDR 2014 - 2020	71	43.02.31	259,70	0,00	259,70
Sume alocate din bugetul ANCP1 pentru finantarea lucrarilor de inregistrare sistematica din cadrul Programului national de cadastru si carte funciara	72	43.02.34	203,23	0,00	203,23
Sume alocate din sumele obtinute in urma scoaterii la licitatie a certificatelor de emisii de gaze cu efect de sera pentru finantarea proiectelor de investitii	73	43.02.44	807,00	0,00	807,00
Sume primite de la UE/alti donatori in contul platilor efectuate si prefinantari aferente cadrului financiar 2014-2020	74	48.02	1.335,22	49,88	1.385,10
Fondul Social European (FSE)	75	48.02.02	1.255,85	49,88	1.305,73
Sume primite in contul platilor efectuate in anii anteriori	76	48.02.02.02	1.255,85	49,88	1.305,73
Fondul European Agricol de Dezvoltare (FEADR)	77	48.02.04	79,37	0,00	79,37
Sume primite in contul platilor efectuate in anul curent	78	48.02.04.01	79,37	0,00	79,37
TOTAL CHELTUIELI	79		59.881,55	2.877,02	62.758,57
CHELTUIELI CURENTE	80	01	40.396,94	667,45	41.064,39
TITLUL I CHELTUIELI DE PERSONAL	81	10	10.549,20	0,00	10.549,20

DENUMIREA INDICATORILOR

	Cod rand	Cod indicator	Program aprobat	Influenta	Program rectificat
TITLUL II BUNURI SI SERVICII	82	20	19.711,15	420,55	20.131,70
TITLUL III DOBANZI	83	30	318,00	40,00	358,00
Dobanzi aferente datoriei publice interne	84	30.01	318,00	40,00	358,00
TITLUL V FONDURI DE REZERVA	85	50	5,00	0,00	5,00
Fond de rezerva bugetara la dispozitia Guvernului	86	50.01	0,00	0,00	0,00
Fond de rezerva bugetara la dispozitia autoritatilor locale	87	50.04	5,00	0,00	5,00
TITLUL IX ASISTENTA SOCIALA	88	57	2.629,69	206,90	2.836,59
Asigurari sociale	89	57.01	0,00	0,00	0,00
Ajutoare sociale	90	57.02	2.629,69	206,90	2.836,59
Ajutoare sociale in numerar	91	57.02.01	1.883,23	206,90	2.090,13
Ajutoare sociale in natura	92	57.02.02	745,26	0,00	745,26
Tichete de cresa si tichete sociale pentru gradinita	93	57.02.03	1,20	0,00	1,20
TITLUL XI ALTE CHELTUIELI	94	59	468,90	0,00	468,90
Burse	95	59.01	0,00	0,00	0,00
Asociatii si fundatii	96	59.11	198,90	0,00	198,90
Sustinerea cultelor	97	59.12	270,00	0,00	270,00
TITLUL XII PROIECTE CU FINANTARE DIN SUMELE REPREZENTAND ASISTENTA FINANCIARA NERAMBURSABILA AFERENTA PNRR	98	60	6.715,00	0,00	6.715,00
CHELTUIELI DE CAPITAL	99	70	19.148,01	2.387,66	21.535,67
TITLUL XV ACTIVE NEFINANCIARE	100	71	19.148,01	2.387,66	21.535,67
Active fixe	101	71.01	19.148,01	2.387,66	21.535,67
Constructii	102	71.01.01	13.608,85	2.511,62	16.120,47
Masini, echipamente si mijloace de transport	103	71.01.02	58,90	-38,80	20,10
Mobilier, aparatura biroutica si alte active corporale	104	71.01.03	141,65	0,00	141,65
Alte active fixe	105	71.01.30	5.338,61	-85,16	5.253,45
TITLUL XIX RAMBURSARI DE CREDITE	106	81	336,60	0,00	336,60
Rambursari de credite externe	107	81.01	0,00	0,00	0,00
Rambursari de credite interne	108	81.02	336,60	0,00	336,60
TITLUL XXI PATI EFECTUATE IN ANII PRECEDENTI SI RECUPERATE IN ANUL CURENT	109	85	0,00	-178,09	-178,09
Partea I-a SERVICII PUBLICE GENERALE	110	50.02	10.087,42	43,74	10.131,16

DENUMIREA INDICATORILOR

	Cod rand	Cod indicator	Program aprobat	Influenta	Program rectificat
Autoritati publice si actiuni externe	111	51.02	9.437,86	3,74	9.441,60
CHELTUIELI CURENTE	112	01	7.992,45	140,00	8.132,45
TITLUL I CHELTUIELI DE PERSONAL	113	10	5.920,35	0,00	5.920,35
TITLUL II BUNURI SI SERVICII	114	20	1.603,20	140,00	1.743,20
TITLUL XI ALTE CHELTUIELI	115	59	468,90	0,00	468,90
Burse	116	59.01	0,00	0,00	0,00
Asociatii si fundatii	117	59.11	198,90	0,00	198,90
Sustinerea cultelor	118	59.12	270,00	0,00	270,00
CHELTUIELI DE CAPITAL	119	70	1.278,41	0,00	1.278,41
TITLUL XV ACTIVE NEFINANCIARE	120	71	1.278,41	0,00	1.278,41
Active fixe	121	71.01	1.278,41	0,00	1.278,41
Constructii	122	71.01.01	10,00	0,00	10,00
Mobilier, aparatura birotica si alte active corporale	123	71.01.03	58,80	0,00	58,80
Alte active fixe	124	71.01.30	1.209,61	0,00	1.209,61
TITLUL XIX RAMBURSARI DE CREDITE	125	81	167,00	0,00	167,00
Rambursari de credite externe	126	81.01	0,00	0,00	0,00
Rambursari de credite interne	127	81.02	167,00	0,00	167,00
TITLUL XXI PATI EFECTUATE IN ANII PRECEDENTI SI RECUPERATE IN ANUL CURENT	128	85	0,00	-136,26	-136,26
Din total capitol					
Autoritati executive si legislative	129	51.02.01	9.437,86	3,74	9.441,60
Autoritati executive	130	51.02.01.03	9.437,86	3,74	9.441,60
Alte servicii publice generale	131	54.02	319,16	0,00	319,16
CHELTUIELI CURENTE	132	01	319,16	0,00	319,16
TITLUL I CHELTUIELI DE PERSONAL	133	10	309,66	0,00	309,66
TITLUL II BUNURI SI SERVICII	134	20	4,50	0,00	4,50
TITLUL V FONDURI DE REZERVA	135	50	5,00	0,00	5,00
Fond de rezerva bugetara la dispozitia Guvernului	136	50.01	0,00	0,00	0,00
Fond de rezerva bugetara la dispozitia autoritatilor locale	137	50.04	5,00	0,00	5,00
CHELTUIELI DE CAPITAL	138	70	0,00	0,00	0,00
Din total capitol					

DENUMIREA INDICATORILOR

	Cod rand	Cod indicator	Program aprobat	Influenta	Program rectificat
Fond de rezerva bugetara la dispozitia autoritatilor locale	139	54.02.05	5,00	0,00	5,00
Servicii publice comunitare de evidenta a persoanelor	140	54.02.10	314,16	0,00	314,16
Tranzactii privind datoria publica si imprumuturi	141	55.02	330,40	40,00	370,40
CHELTUIELI CURENTE	142	01	330,40	40,00	370,40
TITLUL II BUNURI SI SERVICII	143	20	12,40	0,00	12,40
TITLUL III DOBANZI	144	30	318,00	40,00	358,00
Dobanzi aferente datoriei publice interne	145	30.01	318,00	40,00	358,00
CHELTUIELI DE CAPITAL	146	70	0,00	0,00	0,00
Din total capitol					
Tranzactii privind datoria publica si imprumuturi	147	55.02.00	330,40	40,00	370,40
Partea a II-a APARARE, ORDINE PUBLICA SI SIGURANTA NATIONALA	148	59.02	2.418,61	-100,00	2.318,61
Ordine publica si siguranta nationala	149	61.02	2.418,61	-100,00	2.318,61
CHELTUIELI CURENTE	150	01	2.257,71	-100,00	2.157,71
TITLUL I CHELTUIELI DE PERSONAL	151	10	1.633,71	0,00	1.633,71
TITLUL II BUNURI SI SERVICII	152	20	624,00	-100,00	524,00
CHELTUIELI DE CAPITAL	153	70	160,90	0,00	160,90
TITLUL XV ACTIVE NEFINANCIARE	154	71	160,90	0,00	160,90
Active fixe	155	71.01	160,90	0,00	160,90
Constructii	156	71.01.01	0,00	0,00	0,00
Masini, echipamente si mijloace de transport	157	71.01.02	17,10	0,00	17,10
Alte active fixe	158	71.01.30	143,80	0,00	143,80
Din total capitol					
Ordine publica	159	61.02.03	1.759,52	0,00	1.759,52
Politie locala	160	61.02.03.04	1.759,52	0,00	1.759,52
Protectie civila si protectie contra incendiilor (protectie civila nonmilitara)	161	61.02.05	659,09	-100,00	559,09
Partea a III-a CHELTUIELI SOCIAL-CULTURALE	162	64.02	16.875,25	849,49	17.724,74
Invatamant	163	65.02	8.199,72	642,59	8.842,31
CHELTUIELI CURENTE	164	01	5.110,14	59,00	5.169,14
TITLUL I CHELTUIELI DE PERSONAL	165	10	233,86	0,00	233,86

DENUMIREA INDICATORILOR

	Cod rand	Cod indicator	Program aprobat	Influenta	Program rectificat
TITLUL II BUNURI SI SERVICII	166	20	1.853,12	59,00	1.912,12
TITLUL IX ASISTENTA SOCIALA	167	57	886,46	0,00	886,46
Asigurari sociale	168	57.01	0,00	0,00	0,00
Ajutoare sociale	169	57.02	886,46	0,00	886,46
Ajutoare sociale in numerar	170	57.02.01	140,00	0,00	140,00
Ajutoare sociale in natura	171	57.02.02	745,26	0,00	745,26
Tichete de cresa si tichete sociale pentru gradinita	172	57.02.03	1,20	0,00	1,20
TITLUL XII PROIECTE CU FINANTARE DIN SUMELE REPREZENTAND ASISTENTA FINANCIARA NERAMBURSABILA AFERENTA PNRR	173	60	2.136,70	0,00	2.136,70
CHELTUIELI DE CAPITAL	174	70	3.013,58	625,42	3.639,00
TITLUL XV ACTIVE NEFINANCIARE	175	71	3.013,58	625,42	3.639,00
Active fixe	176	71.01	3.013,58	625,42	3.639,00
Constructii	177	71.01.01	1.763,01	425,38	2.188,39
Mobilier, aparatura birotica si alte active corporale	178	71.01.03	17,85	0,00	17,85
Alte active fixe	179	71.01.30	1.232,72	200,04	1.432,76
TITLUL XIX RAMBURSARI DE CREDITE	180	81	76,00	0,00	76,00
Rambursari de credite interne	181	81.02	76,00	0,00	76,00
TITLUL XXI PATI EFECTUATE IN ANII PRECEDENTI SI RECUPERATE IN ANUL CURENT	182	85	0,00	-41,83	-41,83
Din total capitol					
Invatamant prescolar si primar	183	65.02.03	0,00	0,00	0,00
Invatamant prescolar	184	65.02.03.01	0,00	0,00	0,00
Invatamant primar	185	65.02.03.02	0,00	0,00	0,00
Invatamant secundar	186	65.02.04	1.186,60	0,00	1.186,60
Invatamant secundar inferior	187	65.02.04.01	1.186,60	0,00	1.186,60
Alte cheltuieli in domeniul invatamantului	188	65.02.50	6.001,54	642,59	6.644,13
Invatamant anteprescolar	189	65.02.13	1.011,58	0,00	1.011,58
Cultura, recreere si religie	190	67.02	4.838,38	0,00	4.838,38
CHELTUIELI CURENTE	191	01	2.843,40	0,00	2.843,40
TITLUL I CHELTUIELI DE PERSONAL	192	10	364,00	0,00	364,00
TITLUL II BUNURI SI SERVICII	193	20	2.479,40	0,00	2.479,40

DENUMIREA INDICATORILOR

	Cod rand	Cod indicator	Program aprobat	Influenta	Program rectificat
CHELTUIELI DE CAPITAL	194	70	1.994,98	0,00	1.994,98
TITLUL XV ACTIVE NEFINANCIARE	195	71	1.994,98	0,00	1.994,98
Active fixe	196	71.01	1.994,98	0,00	1.994,98
Constructii	197	71.01.01	1.927,98	0,00	1.927,98
Mobilier, aparatura birou si alte active corporale	198	71.01.03	65,00	0,00	65,00
Alte active fixe	199	71.01.30	2,00	0,00	2,00
Din total capital					
Servicii culturale	200	67.02.03	56,00	0,00	56,00
Biblioteci publice comunale, orasenesti, municipale	201	67.02.03.02	0,00	0,00	0,00
Camine culturale	202	67.02.03.07	56,00	0,00	56,00
Servicii recreative si sportive	203	67.02.05	3.092,78	-200,00	2.892,78
Sport	204	67.02.05.01	3.092,78	-200,00	2.892,78
Alte servicii în domeniile culturii, recreerii si religiei	205	67.02.50	1.689,60	200,00	1.889,60
Asigurari si asistenta sociala	206	68.02	3.837,15	206,90	4.044,05
CHELTUIELI CURENTE	207	01	3.837,15	206,90	4.044,05
TITLUL I CHELTUIELI DE PERSONAL	208	10	2.087,62	0,00	2.087,62
TITLUL II BUNURI SI SERVICII	209	20	6,30	0,00	6,30
TITLUL IX ASISTENTA SOCIALA	210	57	1.743,23	206,90	1.950,13
Asigurari sociale	211	57.01	0,00	0,00	0,00
Ajutoare sociale	212	57.02	1.743,23	206,90	1.950,13
Ajutoare sociale in numerar	213	57.02.01	1.743,23	206,90	1.950,13
CHELTUIELI DE CAPITAL	214	70	0,00	0,00	0,00
Din total capital					
Asistenta sociala in caz de boli si invaliditati	215	68.02.05	3.807,70	200,00	4.007,70
Asistenta sociala in caz de invaliditate	216	68.02.05.02	3.807,70	200,00	4.007,70
Ajutoare pentru locuinte	217	68.02.10	0,00	0,00	0,00
Crese	218	68.02.11	0,00	0,00	0,00
Prevenirea excluderii sociale	219	68.02.15	29,45	6,90	36,35
Ajutor social	220	68.02.15.01	29,45	6,90	36,35

DENUMIREA INDICATORILOR

	Cod rand	Cod indicator	Program aprobat	Influenta	Program rectificat
Partea a IV-a SERVICII SI DEZVOLTARE PUBLICA, LOCUINTE, MEDIU SI APE	221	69.02	24.180,10	2.231,39	26.411,49
Locuinte, servicii si dezvoltare publica	222	70.02	22.891,10	2.074,84	24.965,94
CHELTUIELI CURENTE	223	01	10.842,66	50,00	10.892,66
TITLUL II BUNURI SI SERVICII	224	20	6.264,36	50,00	6.314,36
TITLUL XII PROIECTE CU FINANTARE DIN SUMELE REPREZENTAND ASISTENTA FINANCIARA NERAMBURSABILA AFERENTA PNRR	225	60	4.578,30	0,00	4.578,30
CHELTUIELI DE CAPITAL	226	70	12.048,44	2.024,84	14.073,28
TITLUL XV ACTIVE NEFINANCIARE	227	71	12.048,44	2.024,84	14.073,28
Active fixe	228	71.01	12.048,44	2.024,84	14.073,28
Constructii	229	71.01.01	9.818,06	2.086,24	11.904,30
Masini, echipamente si mijloace de transport	230	71.01.02	1,00	0,00	1,00
Alte active fixe	231	71.01.30	2.229,38	-61,40	2.167,98
Din total capitol					
Locuinte	232	70.02.03	19.933,80	1.898,84	21.832,64
Dezvoltarea sistemului de locuinte	233	70.02.03.01	19.933,80	1.898,84	21.832,64
Iluminat public si electrificari rurale	234	70.02.06	2.957,30	176,00	3.133,30
Alte servicii in domeniul locuintei, serviciilor si dezvoltarii comunale	235	70.02.50	0,00	0,00	0,00
Protectia mediului	236	74.02	1.289,00	156,55	1.445,55
CHELTUIELI CURENTE	237	01	1.289,00	156,55	1.445,55
TITLUL II BUNURI SI SERVICII	238	20	1.289,00	156,55	1.445,55
CHELTUIELI DE CAPITAL	239	70	0,00	0,00	0,00
Din total capitol					
Salubritate si gestiunea deseurilor	240	74.02.05	1.289,00	156,55	1.445,55
Salubritate	241	74.02.05.01	0,00	0,00	0,00
Colectarea, tratarea si distrugerea deseurilor	242	74.02.05.02	1.289,00	156,55	1.445,55
Partea a V-a ACTIUNI ECONOMICE	243	79.02	6.320,17	-147,60	6.172,57
Transporturi	244	84.02	6.320,17	-147,60	6.172,57
CHELTUIELI CURENTE	245	01	5.574,87	115,00	5.689,87
TITLUL II BUNURI SI SERVICII	246	20	5.574,87	115,00	5.689,87
CHELTUIELI DE CAPITAL	247	70	651,70	-262,60	389,10

DENUMIREA INDICATORILOR

	Cod rand	Cod indicator	Program aprobat	Influenta	Program rectificat
TITLUL XV ACTIVE NEFINANCIARE	248	71	651,70	-262,60	389,10
Active fixe	249	71.01	651,70	-262,60	389,10
Constructii	250	71.01.01	89,80	0,00	89,80
Masini, echipamente si mijloace de transport	251	71.01.02	40,80	-38,80	2,00
Alte active fixe	252	71.01.30	521,10	-223,80	297,30
TITLUL XIX RAMBURSARI DE CREDITE	253	81	93,60	0,00	93,60
Rambursari de credite externe	254	81.01	0,00	0,00	0,00
Rambursari de credite interne	255	81.02	93,60	0,00	93,60
Din total capitol					
Transport rutier	256	84.02.03	5.930,27	-123,80	5.806,47
Drumuri si poduri	257	84.02.03.01	5.380,67	76,20	5.456,87
Strazi	258	84.02.03.03	549,60	-200,00	349,60
Alte cheltuieli in domeniul transporturilor	259	84.02.50	389,90	-23,80	366,10
Partea a VII-a REZERVE, EXCEDENT/DEFICIT	260	96.02	0,00	0,00	0,00
REZERVE	261	97.02	0,00	0,00	0,00
EXCEDENT	262	98.02	0,00	0,00	0,00
DEFICIT	263	99.02	1.377,89	0,00	1.377,89

DENUMIREA INDICATORILOR		Cod rand	Cod indicator	Program aprobat	Influenta	Program rectificat
SECTIUNEA FUNCTIONARE						
SECTIUNEA FUNCTIONARE						
TOTAL VENITURI						
VENITURI PROPRII						
I. VENITURI CURENTE						
A. VENITURI FISCALE						
A1. IMPOZIT PE VENIT, PROFIT SI CASTIGURI DIN CAPITAL						
A12. IMPOZIT PE VENIT, PROFIT, SI CASTIGURI DIN CAPITAL DE LA PERSOANE FIZICE						
Impozit pe venit						
Impozitul pe veniturile din transferul proprietatilor imobiliare din patrimoniul personal						
Cote si sume defalcate din impozitul pe venit						
Cote defalcate din impozitul pe venit						
Suma alocate din cotele defalcate din impozitul pe venit pentru echilibrarea bugetelor locale						
Suma repartizate din Fondul la dispozitia Consiliului Judetean						
A3. IMPOZITE SI TAXE PE PROPRIETATE						
Impozite si taxe pe proprietate						
Impozit pe cladiri						
Impozit pe cladiri de la persoane fizice						
Impozit si taxa pe cladiri de la persoane juridice						
Impozit pe terenuri						
Impozit pe terenuri de la persoane fizice						
Impozit si taxa pe teren de la persoane juridice						
Impozit pe terenul din extravilan						
Taxe judiciare de timbru si alte taxe de timbru						
A4. IMPOZITE SI TAXE PE BUNURI SI SERVICII						
Sume defalcate din TVA						
1				34.018,54	531,19	34.549,73
2	00.01			34.018,54	531,19	34.549,73
3	49.90			38.216,60	162,00	38.378,60
4	00.02			33.815,31	531,19	34.346,50
5	00.03			38.666,36	119,70	38.786,06
6	00.04			22.557,70	105,70	22.663,40
7	00.06			22.557,70	105,70	22.663,40
8	03.02			3.853,70	105,70	3.959,40
9	03.02.18			3.853,70	105,70	3.959,40
10	04.02			18.704,00	0,00	18.704,00
11	04.02.01			11.109,00	0,00	11.109,00
12	04.02.04			7.136,00	0,00	7.136,00
13	04.02.05			459,00	0,00	459,00
14	00.09			6.528,60	0,00	6.528,60
15	07.02			6.528,60	0,00	6.528,60
16	07.02.01			2.891,70	0,00	2.891,70
17	07.02.01.01			1.912,80	0,00	1.912,80
18	07.02.01.02			978,90	0,00	978,90
19	07.02.02			3.211,90	0,00	3.211,90
20	07.02.02.01			1.935,40	0,00	1.935,40
21	07.02.02.02			830,50	0,00	830,50
22	07.02.02.03			446,00	0,00	446,00
23	07.02.03			425,00	0,00	425,00
24	00.10			9.405,46	14,00	9.419,46
25	11.02			5.521,46	0,00	5.521,46

DENUMIREA INDICATORILOR

	Cod rand	Cod indicator	Program aprobat	Influenta	Program rectificat
Sume defalcate din taxa pe valoarea adaugata pentru finantarea cheltuielilor descentralizate la nivelul comunelor, oraselor, municipiilor, sectoarelor si Municipiului Bucuresti	26	11.02.02	5.246,46	0,00	5.246,46
Sume defalcate din taxa pe valoarea adaugata pentru drumuri	27	11.02.05	275,00	0,00	275,00
Taxe pe utilizarea bunurilor, autorizarea utilizarii bunurilor sau pe desfasurarea de activitati	28	16.02	3.884,00	14,00	3.898,00
Taxa asupra mijloacelor de transport	29	16.02.02	3.884,00	14,00	3.898,00
Impozit pe mijloacele de transport detinute de persoane fizice	30	16.02.02.01	2.891,50	0,00	2.891,50
Impozit pe mijloacele de transport detinute de persoane juridice	31	16.02.02.02	992,50	14,00	1.006,50
A6. ALTE IMPOZITE SI TAXE FISCALE	32	00.11	174,60	0,00	174,60
Alte impozite si taxe fiscale	33	18.02	174,60	0,00	174,60
Alte impozite si taxe	34	18.02.50	174,60	0,00	174,60
C. VENITURI NEFISCALE	35	00.12	-4.851,05	411,49	-4.439,56
C1. VENITURI DIN PROPRIETATE	36	00.13	431,80	36,40	468,20
Venituri din proprietate	37	30.02	431,80	36,40	468,20
Venituri din concesiuni si inchirieri	38	30.02.05	431,80	36,40	468,20
Alte venituri din concesiuni si inchirieri de catre institutiile publice	39	30.02.05.30	431,80	36,40	468,20
C2. VANZARI DE BUNURI SI SERVICII	40	00.14	-5.282,85	375,09	-4.907,76
Venituri din prestari de servicii si alte activitati	41	33.02	240,70	5,90	246,60
Contributia parintilor sau sustinatorilor legali pentru intretinerea copiilor in crese	42	33.02.10	210,40	5,90	216,30
Alte venituri din prestari de servicii si alte activitati	43	33.02.50	30,30	0,00	30,30
Venituri din taxe administrative, eliberari de permise	44	34.02	154,90	0,00	154,90
Taxe extrajudiciare de timbru	45	34.02.02	154,40	0,00	154,40
Alte venituri din taxe administrative, eliberari de permise	46	34.02.50	0,50	0,00	0,50
Amenzi, penalitati si confiscari	47	35.02	1.457,40	0,00	1.457,40
Venituri din amenzi si alte sanctiuni aplicate conform dispozitiilor legale	48	35.02.01	1.364,40	0,00	1.364,40
Venituri din amenzi si alte sanctiuni aplicate de catre alte institutii de specialitate	49	35.02.01.02	1.364,40	0,00	1.364,40
Penalitati pentru nedepunerea sau depunerea cu intarziere a declaratiei de impozite si taxe	50	35.02.02	93,00	0,00	93,00
Diverse venituri	51	36.02	2.786,90	0,00	2.786,90
Venituri din recuperarea cheltuielilor efectuate in cursul procesului de executare silita	52	36.02.14	1,00	0,00	1,00
Alte venituri	53	36.02.50	2.785,90	0,00	2.785,90
Transferuri voluntare, altele decat subventiile	54	37.02	-9.922,75	369,19	-9.553,56

DENUMIREA INDICATORILOR

	Cod rand	Cod indicator	Program aprobat	Influenta	Program rectificat
Donatii si sponsorizari	55	37.02.01	161,26	25,68	186,94
Varsaminte din sectiunea de functionare pentru finantarea sectiunii de dezvoltare a bugetului local (cu semnul minus)	56	37.02.03	-10.084,01	343,51	-9.740,50
IV. SUBVENTII	57	00.17	203,23	0,00	203,23
SUBVENTII DE LA ALTE NIVELE ALE ADMINISTRATIEI PUBLICE	58	00.18	203,23	0,00	203,23
Subventii de la alte administratii	59	43.02	203,23	0,00	203,23
Sume alocate din bugetul ANCPJ pentru finantarea lucrarilor de inregistrare sistematica din cadrul Programului national de cadastru si carte funciara	60	43.02.34	203,23	0,00	203,23
TOTAL CHELTUIELI	61		34.018,54	531,19	34.549,73
CHELTUIELI CURENTE	62	01	33.681,94	667,45	34.349,39
TITLUL I CHELTUIELI DE PERSONAL	63	10	10.549,20	0,00	10.549,20
TITLUL II BUNURI SI SERVICII	64	20	19.711,15	420,55	20.131,70
TITLUL III DOBANZI	65	30	318,00	40,00	358,00
Dobanzi aferente datoriei publice interne	66	30.01	318,00	40,00	358,00
TITLUL V FONDURI DE REZERVA	67	50	5,00	0,00	5,00
Fond de rezerva bugetara la dispozitia Guvernului	68	50.01	0,00	0,00	0,00
Fond de rezerva bugetara la dispozitia autoritatilor locale	69	50.04	5,00	0,00	5,00
TITLUL IX ASISTENTA SOCIALA	70	57	2.629,69	206,90	2.836,59
Asigurari sociale	71	57.01	0,00	0,00	0,00
Ajutoare sociale	72	57.02	2.629,69	206,90	2.836,59
Ajutoare sociale in numerar	73	57.02.01	1.883,23	206,90	2.090,13
Ajutoare sociale in natura	74	57.02.02	745,26	0,00	745,26
Tichete de cresa si tichete sociale pentru gradinita	75	57.02.03	1,20	0,00	1,20
TITLUL XI ALTE CHELTUIELI	76	59	468,90	0,00	468,90
Burse	77	59.01	0,00	0,00	0,00
Asociatii si fundatii	78	59.11	198,90	0,00	198,90
Sustinerea cultelor	79	59.12	270,00	0,00	270,00
TITLUL XIX RAMBURSARI DE CREDITE	80	81	336,60	0,00	336,60
Rambursari de credite externe	81	81.01	0,00	0,00	0,00
Rambursari de credite interne	82	81.02	336,60	0,00	336,60
TITLUL XXI PATI EFECTUATE IN ANII PRECEDENTI SI RECUPERATE IN ANUL CURENT	83	85	0,00	-136,26	-136,26

DENUMIREA INDICATORILOR

	Cod rand	Cod indicator	Program aprobat	Influenta	Program rectificat
Partea I-a SERVICII PUBLICE GENERALE	84	50.02	8.809,01	43,74	8.852,75
Autoritati publice si actiuni externe	85	51.02	8.159,45	3,74	8.163,19
CHELTUIELI CURENTE	86	01	7.992,45	140,00	8.132,45
TITLUL I CHELTUIELI DE PERSONAL	87	10	5.920,35	0,00	5.920,35
TITLUL II BUNURI SI SERVICII	88	20	1.603,20	140,00	1.743,20
TITLUL XI ALTE CHELTUIELI	89	59	468,90	0,00	468,90
Burse	90	59.01	0,00	0,00	0,00
Asociatii si fundatii	91	59.11	198,90	0,00	198,90
Sustinerea cultelor	92	59.12	270,00	0,00	270,00
TITLUL XIX RAMBURSARI DE CREDITE	93	81	167,00	0,00	167,00
Rambursari de credite externe	94	81.01	0,00	0,00	0,00
Rambursari de credite interne	95	81.02	167,00	0,00	167,00
TITLUL XXI PATI EFECTUATE IN ANII PRECEDENTI SI RECUPERATE IN ANUL CURENT	96	85	0,00	-136,26	-136,26
Din total capitol					
Autoritati executive si legislative	97	51.02.01	8.159,45	3,74	8.163,19
Autoritati executive	98	51.02.01.03	8.159,45	3,74	8.163,19
Alte servicii publice generale	99	54.02	319,16	0,00	319,16
CHELTUIELI CURENTE	100	01	319,16	0,00	319,16
TITLUL I CHELTUIELI DE PERSONAL	101	10	309,66	0,00	309,66
TITLUL II BUNURI SI SERVICII	102	20	4,50	0,00	4,50
TITLUL V FONDURI DE REZERVA	103	50	5,00	0,00	5,00
Fond de rezerva bugetara la dispozitia Guvernului	104	50.01	0,00	0,00	0,00
Fond de rezerva bugetara la dispozitia autoritatilor locale	105	50.04	5,00	0,00	5,00
Din total capitol					
Fond de rezerva bugetara la dispozitia autoritatilor locale	106	54.02.05	5,00	0,00	5,00
Servicii publice comunitare de evidenta a persoanelor	107	54.02.10	314,16	0,00	314,16
Tranzactii privind datoria publica si imprumuturi	108	55.02	330,40	40,00	370,40
CHELTUIELI CURENTE	109	01	330,40	40,00	370,40
TITLUL II BUNURI SI SERVICII	110	20	12,40	0,00	12,40

DENUMIREA INDICATORILOR

	Cod rand	Cod indicator	Program aprobat	Influenta	Program rectificat
TITLUL III DOBANZI	111	30	318,00	40,00	358,00
Dobanzi aferente datoriei publice interne	112	30.01	318,00	40,00	358,00
Din total capitol					
Tranzactii privind datoria publica si imprumuturi	113	55.02.00	330,40	40,00	370,40
Partea a II-a APARARE, ORDINE PUBLICA SI SIGURANTA NATIONALA	114	59.02	2.257,71	-100,00	2.157,71
Ordine publica si siguranta nationala	115	61.02	2.257,71	-100,00	2.157,71
CHELTUIELI CURENTE	116	01	2.257,71	-100,00	2.157,71
TITLUL I CHELTUIELI DE PERSONAL	117	10	1.633,71	0,00	1.633,71
TITLUL II BUNURI SI SERVICII	118	20	624,00	-100,00	524,00
Din total capitol					
Ordine publica	119	61.02.03	1.599,62	0,00	1.599,62
Politie locala	120	61.02.03.04	1.599,62	0,00	1.599,62
Protectie civila si protectie contra incendiilor (protectie civila nonmilitara)	121	61.02.05	658,09	-100,00	558,09
Partea a III-a CHELTUIELI SOCIAL-CULTURALE	122	64.02	9.729,99	265,90	9.995,89
Invatamant	123	65.02	3.049,44	59,00	3.108,44
CHELTUIELI CURENTE	124	01	2.973,44	59,00	3.032,44
TITLUL I CHELTUIELI DE PERSONAL	125	10	233,86	0,00	233,86
TITLUL II BUNURI SI SERVICII	126	20	1.853,12	59,00	1.912,12
TITLUL IX ASISTENTA SOCIALA	127	57	886,46	0,00	886,46
Asigurari sociale	128	57.01	0,00	0,00	0,00
Ajutoare sociale	129	57.02	886,46	0,00	886,46
Ajutoare sociale in numerar	130	57.02.01	140,00	0,00	140,00
Ajutoare sociale in natura	131	57.02.02	745,26	0,00	745,26
Tichete de cresa si tichete sociale pentru gradinita	132	57.02.03	1,20	0,00	1,20
TITLUL XIX RAMBURSARI DE CREDITE	133	81	76,00	0,00	76,00
Rambursari de credite interne	134	81.02	76,00	0,00	76,00
Din total capitol					
Invatamant prescolar si primar	135	65.02.03	0,00	0,00	0,00
Invatamant prescolar	136	65.02.03.01	0,00	0,00	0,00

DENUMIREA INDICATORILOR

	Cod rand	Cod indicator	Program aprobat	Influenta	Program rectificat
Invatamant primar	137	65.02.03.02	0,00	0,00	0,00
Invatamant secundar	138	65.02.04	1.186,60	0,00	1.186,60
Invatamant secundar inferior	139	65.02.04.01	1.186,60	0,00	1.186,60
Alte cheltuieli in domeniul invatamantului	140	65.02.50	851,26	59,00	910,26
Invatamant anteprescolar	141	65.02.13	1.011,58	0,00	1.011,58
Cultura, recreere si religie	142	67.02	2.843,40	0,00	2.843,40
CHELTUIELI CURENTE	143	01	2.843,40	0,00	2.843,40
TITLUL I CHELTUIELI DE PERSONAL	144	10	364,00	0,00	364,00
TITLUL II BUNURI SI SERVICII	145	20	2.479,40	0,00	2.479,40
Din total capitol					
Servicii culturale	146	67.02.03	30,00	0,00	30,00
Biblioteci publice comunale, orasenesti, municipale	147	67.02.03.02	0,00	0,00	0,00
Camine culturale	148	67.02.03.07	30,00	0,00	30,00
Servicii recreative si sportive	149	67.02.05	1.973,20	0,00	1.973,20
Sport	150	67.02.05.01	1.973,20	0,00	1.973,20
Alte servicii în domeniile culturii, recreerii si religiei	151	67.02.50	840,20	0,00	840,20
Asigurari si asistenta sociala	152	68.02	3.837,15	206,90	4.044,05
CHELTUIELI CURENTE	153	01	3.837,15	206,90	4.044,05
TITLUL I CHELTUIELI DE PERSONAL	154	10	2.087,62	0,00	2.087,62
TITLUL II BUNURI SI SERVICII	155	20	6,30	0,00	6,30
TITLUL IX ASISTENTA SOCIALA	156	57	1.743,23	206,90	1.950,13
Asigurari sociale	157	57.01	0,00	0,00	0,00
Ajutoare sociale	158	57.02	1.743,23	206,90	1.950,13
Ajutoare sociale in numerar	159	57.02.01	1.743,23	206,90	1.950,13
Din total capitol					
Asistenta sociala in caz de boli si invaliditati	160	68.02.05	3.807,70	200,00	4.007,70
Asistenta sociala in caz de invaliditate	161	68.02.05.02	3.807,70	200,00	4.007,70
Ajutoare pentru locuinte	162	68.02.10	0,00	0,00	0,00
Crese	163	68.02.11	0,00	0,00	0,00

DENUMIREA INDICATORILOR

	Cod rand	Cod indicator	Program aprobat	Influenta	Program rectificat
Prevenirea excluderii sociale	164	68.02.15	29,45	6,90	36,35
Ajutor social	165	68.02.15.01	29,45	6,90	36,35
Partea a IV-a SERVICII SI DEZVOLTARE PUBLICA, LOCUINTE, MEDIU SI APE	166	69.02	7.553,36	206,55	7.759,91
Locuinte, servicii si dezvoltare publica	167	70.02	6.264,36	50,00	6.314,36
CHELTUIELI CURENTE	168	01	6.264,36	50,00	6.314,36
TITLUL II BUNURI SI SERVICII	169	20	6.264,36	50,00	6.314,36
Din total capitol					
Locuinte	170	70.02.03	5.459,06	50,00	5.509,06
Dezvoltarea sistemului de locuinte	171	70.02.03.01	5.459,06	50,00	5.509,06
Iluminat public si electrificari rurale	172	70.02.06	805,30	0,00	805,30
Alte servicii in domeniul locuintei, serviciilor si dezvoltarii comunale	173	70.02.50	0,00	0,00	0,00
Protectia mediului	174	74.02	1.289,00	156,55	1.445,55
CHELTUIELI CURENTE	175	01	1.289,00	156,55	1.445,55
TITLUL II BUNURI SI SERVICII	176	20	1.289,00	156,55	1.445,55
Din total capitol					
Salubritate si gestiunea deseurilor	177	74.02.05	1.289,00	156,55	1.445,55
Salubritate	178	74.02.05.01	0,00	0,00	0,00
Colectarea, tratarea si distrugerea deseurilor	179	74.02.05.02	1.289,00	156,55	1.445,55
Partea a V-a ACTIUNI ECONOMICE	180	79.02	5.668,47	115,00	5.783,47
Transporturi	181	84.02	5.668,47	115,00	5.783,47
CHELTUIELI CURENTE	182	01	5.574,87	115,00	5.689,87
TITLUL II BUNURI SI SERVICII	183	20	5.574,87	115,00	5.689,87
TITLUL XIX RAMBURSARI DE CREDITE	184	81	93,60	0,00	93,60
Rambursari de credite externe	185	81.01	0,00	0,00	0,00
Rambursari de credite interne	186	81.02	93,60	0,00	93,60
Din total capitol					
Transport rutier	187	84.02.03	5.319,37	100,00	5.419,37
Drumuri si poduri	188	84.02.03.01	5.319,37	100,00	5.419,37
Strazi	189	84.02.03.03	0,00	0,00	0,00

DENUMIREA INDICATORILOR

	Cod rand	Cod indicator	Program aprobat	Influenta	Program rectificat
Alte cheltuieli in domeniul transporturilor	190	84.02.50	349,10	15,00	364,10
Partea a VII-a REZERVE, EXCEDENT/DEFICIT	191	96.02	0,00	0,00	0,00
REZERVE	192	97.02	0,00	0,00	0,00
EXCEDENT	193	98.02	0,00	0,00	0,00
Excedent sectiunea de functionare	194	98.02.96	0,00	0,00	0,00
DEFICIT	195	99.02	0,00	0,00	0,00
Deficit sectiunea de functionare	196	99.02.96	0,00	0,00	0,00

DENUMIREA INDICATORILOR		Cod rand	Cod indicator	Program aprobat	Influenta	Program rectificat
SECTIUNEA DEZVOLTARE						
SECTIUNEA DEZVOLTARE						
TOTAL VENITURI						
		1		24.485,12	2.345,83	26.830,95
VENITURI PROPRII						
		2	00.01	24.485,12	2.345,83	26.830,95
I. VENITURI CURENTE						
		3	49.90	289,13	402,94	692,07
C. VENITURI NEFISCALE						
		4	00.02	10.084,01	-343,51	9.740,50
		5	00.12	10.084,01	-343,51	9.740,50
C2. VANZARI DE BUNURI SI SERVICII						
		6	00.14	10.084,01	-343,51	9.740,50
		7	37.02	10.084,01	-343,51	9.740,50
		8	37.02.04	10.084,01	-343,51	9.740,50
		9	00.15	289,13	402,94	692,07
II. VENITURI DIN CAPITAL						
		10	39.02	289,13	402,94	692,07
		11	39.02.01	289,13	402,94	692,07
		12	00.17	12.776,76	2.236,52	15.013,28
IV. SUBVENTII						
		13	00.18	12.776,76	2.236,52	15.013,28
SUBVENTII DE LA ALTE NIVELE ALE ADMINISTRATIEI PUBLICE						
		14	42.02	11.710,06	2.236,52	13.946,58
Subventii de la bugetul de stat						
		15		11.710,06	2.236,52	13.946,58
B. Curente						
		16	42.02.65	3.899,73	2.005,90	5.905,63
		17	42.02.69	192,08	7,62	199,70
		18	42.02.87	1.730,21	0,00	1.730,21
		19	42.02.88	5.888,04	223,00	6.111,04
Alocari de sume din PNRR aferente asisten?ei financiare nerambursabile						
		20	42.02.88.01	4.947,88	187,39	5.135,27
		21	42.02.88.03	940,16	35,61	975,77
Subventii de la alte administratii						
		22	43.02	1.066,70	0,00	1.066,70
		23	43.02.31	259,70	0,00	259,70
		24	43.02.44	807,00	0,00	807,00

DENUMIREA INDICATORILOR

	Cod rand	Cod indicator	Program aprobat	Influenta	Program rectificat
Sume primite de la UE/alti donatori în contul platilor efectuate si prefinantari aferente cadrului financiar 2014-2020	25	48.02	1.335,22	49,88	1.385,10
Fondul Social European (FSE)	26	48.02.02	1.255,85	49,88	1.305,73
Sume primite în contul platilor efectuate în anii anteriori	27	48.02.02.02	1.255,85	49,88	1.305,73
Fondul European Agricol de Dezvoltare (FEADR)	28	48.02.04	79,37	0,00	79,37
Sume primite în contul platilor efectuate în anul curent	29	48.02.04.01	79,37	0,00	79,37
TOTAL CHELTUIELI	30		25.863,01	2.345,83	28.208,84
CHELTUIELI CURENTE	31	01	6.715,00	0,00	6.715,00
TITLUL XII PROIECTE CU FINANTARE DIN SUMELE REPREZENTAND ASISTENTA FINANCIARA NERAMBURSABILA AFERENTA PNRR	32	60	6.715,00	0,00	6.715,00
CHELTUIELI DE CAPITAL	33	70	19.148,01	2.387,66	21.535,67
TITLUL XV ACTIVE NEFINANCIARE	34	71	19.148,01	2.387,66	21.535,67
Active fixe	35	71.01	19.148,01	2.387,66	21.535,67
Constructii	36	71.01.01	13.608,85	2.511,62	16.120,47
Masini, echipamente si mijloace de transport	37	71.01.02	58,90	-38,80	20,10
Mobilier, aparatura birotica si alte active corporale	38	71.01.03	141,65	0,00	141,65
Alte active fixe	39	71.01.30	5.338,61	-85,16	5.253,45
TITLUL XXI PATI EFECTUATE IN ANII PRECEDENTI SI RECUPERATE IN ANUL CURENT	40	85	0,00	-41,83	-41,83
Partea I-a SERVICII PUBLICE GENERALE	41	50.02	1.278,41	0,00	1.278,41
Autoritati publice si actiuni externe	42	51.02	1.278,41	0,00	1.278,41
CHELTUIELI CURENTE	43	01	0,00	0,00	0,00
CHELTUIELI DE CAPITAL	44	70	1.278,41	0,00	1.278,41
TITLUL XV ACTIVE NEFINANCIARE	45	71	1.278,41	0,00	1.278,41
Active fixe	46	71.01	1.278,41	0,00	1.278,41
Constructii	47	71.01.01	10,00	0,00	10,00
Mobilier, aparatura birotica si alte active corporale	48	71.01.03	58,80	0,00	58,80
Alte active fixe	49	71.01.30	1.209,61	0,00	1.209,61
Din total capital					
Autoritati executive si legislative	50	51.02.01	1.278,41	0,00	1.278,41
Autoritati executive	51	51.02.01.03	1.278,41	0,00	1.278,41

DENUMIREA INDICATORILOR

	Cod rand	Cod indicator	Program aprobat	Influenta	Program rectificat
Partea a II-a APARARE, ORDINE PUBLICA SI SIGURANTA NATIONALA	52	59.02	160,90	0,00	160,90
Ordine publica si siguranta nationala	53	61.02	160,90	0,00	160,90
CHELTUIELI CURENTE	54	01	0,00	0,00	0,00
CHELTUIELI DE CAPITAL	55	70	160,90	0,00	160,90
TITLUL XV ACTIVE NEFINANCIARE	56	71	160,90	0,00	160,90
Active fixe	57	71.01	160,90	0,00	160,90
Constructii	58	71.01.01	0,00	0,00	0,00
Masini, echipamente si mijloace de transport	59	71.01.02	17,10	0,00	17,10
Alte active fixe	60	71.01.30	143,80	0,00	143,80
Din total capitol					
Ordine publica	61	61.02.03	159,90	0,00	159,90
Politie locale	62	61.02.03.04	159,90	0,00	159,90
Protectie civila si protectie contra incendiilor (protectie civila nonmilitara)	63	61.02.05	1,00	0,00	1,00
Partea a III-a CHELTUIELI SOCIAL-CULTURALE	64	64.02	7.145,26	583,59	7.728,85
Invatamant	65	65.02	5.150,28	583,59	5.733,87
CHELTUIELI CURENTE	66	01	2.136,70	0,00	2.136,70
TITLUL XII PROIECTE CU FINANTARE DIN SUMELE REPREZENTAND ASISTENTA FINANCIARA NERAMBURSABILA AFERENTA PNRR	67	60	2.136,70	0,00	2.136,70
CHELTUIELI DE CAPITAL	68	70	3.013,58	625,42	3.639,00
TITLUL XV ACTIVE NEFINANCIARE	69	71	3.013,58	625,42	3.639,00
Active fixe	70	71.01	3.013,58	625,42	3.639,00
Constructii	71	71.01.01	1.763,01	425,38	2.188,39
Mobilier, aparatura birotica si alte active corporale	72	71.01.03	17,85	0,00	17,85
Alte active fixe	73	71.01.30	1.232,72	200,04	1.432,76
TITLUL XXI PATI EFECTUATE IN ANII PRECEDENTI SI RECUPERATE IN ANUL CURENT	74	85	0,00	-41,83	-41,83
Din total capitol					
Invatamant prescolar si primar	75	65.02.03	0,00	0,00	0,00
Invatamant prescolar	76	65.02.03.01	0,00	0,00	0,00
Invatamant primar	77	65.02.03.02	0,00	0,00	0,00
Invatamant secundar	78	65.02.04	0,00	0,00	0,00

DENUMIREA INDICATORILOR

	Cod rand	Cod indicator	Program aprobat	Influenta	Program rectificat
Invatamant secundar inferior	79	65.02.04.01	0,00	0,00	0,00
Alte cheltuieli in domeniul invatamantului	80	65.02.50	5.150,28	583,59	5.733,87
Invatamant anteprescolar	81	65.02.13	0,00	0,00	0,00
Cultura, recreere si religie	82	67.02	1.994,98	0,00	1.994,98
CHELTUIELI CURENTE	83	01	0,00	0,00	0,00
CHELTUIELI DE CAPITAL	84	70	1.994,98	0,00	1.994,98
TITLUL XV ACTIVE NEFINANCIARE	85	71	1.994,98	0,00	1.994,98
Active fixe	86	71.01	1.994,98	0,00	1.994,98
Constructii	87	71.01.01	1.927,98	0,00	1.927,98
Mobilier, aparatura birotica si alte active corporale	88	71.01.03	65,00	0,00	65,00
Alte active fixe	89	71.01.30	2,00	0,00	2,00
Din total capitol					
Servicii culturale	90	67.02.03	26,00	0,00	26,00
Biblioteci publice comunale, orasenesi, municipale	91	67.02.03.02	0,00	0,00	0,00
Camine culturale	92	67.02.03.07	26,00	0,00	26,00
Servicii recreative si sportive	93	67.02.05	1.119,58	-200,00	919,58
Sport	94	67.02.05.01	1.119,58	-200,00	919,58
Alte servicii în domeniile culturii, recreerii si religiei	95	67.02.50	849,40	200,00	1.049,40
Partea a IV-a SERVICII SI DEZVOLTARE PUBLICA, LOCUINTE, MEDIU SI APE	96	69.02	16.626,74	2.024,84	18.651,58
Locuinte, servicii si dezvoltare publica	97	70.02	16.626,74	2.024,84	18.651,58
CHELTUIELI CURENTE	98	01	4.578,30	0,00	4.578,30
TITLUL XII PROIECTE CU FINANTARE DIN SUMELE REPREZENTAND ASISTENTA FINANCIARA NERAMBURSABILA AFERENTA PNRR	99	60	4.578,30	0,00	4.578,30
CHELTUIELI DE CAPITAL	100	70	12.048,44	2.024,84	14.073,28
TITLUL XV ACTIVE NEFINANCIARE	101	71	12.048,44	2.024,84	14.073,28
Active fixe	102	71.01	12.048,44	2.024,84	14.073,28
Constructii	103	71.01.01	9.818,06	2.086,24	11.904,30
Masini, echipamente si mijloace de transport	104	71.01.02	1,00	0,00	1,00
Alte active fixe	105	71.01.30	2.229,38	-61,40	2.167,98
Din total capitol					

DENUMIREA INDICATORILOR

	Cod rand	Cod indicator	Program aprobat	Influenta	Program rectificat
Locuinte	106	70.02.03	14.474,74	1.848,84	16.323,58
Dezvoltarea sistemului de locuinte	107	70.02.03.01	14.474,74	1.848,84	16.323,58
Iluminat public si electrificari rurale	108	70.02.06	2.152,00	176,00	2.328,00
Alte servicii in domeniul locuintei, serviciilor si dezvoltarii comunale	109	70.02.50	0,00	0,00	0,00
Partea a V-a ACTIUNI ECONOMICE	110	79.02	651,70	-262,60	389,10
Transporturi	111	84.02	651,70	-262,60	389,10
CHELTUIELI CURENTE	112	01	0,00	0,00	0,00
CHELTUIELI DE CAPITAL	113	70	651,70	-262,60	389,10
TITLUL XV ACTIVE NEFINANCIARE	114	71	651,70	-262,60	389,10
Active fixe	115	71.01	651,70	-262,60	389,10
Constructii	116	71.01.01	89,80	0,00	89,80
Masini, echipamente si mijloace de transport	117	71.01.02	40,80	-38,80	2,00
Alte active fixe	118	71.01.30	521,10	-223,80	297,30
Din total capital					
Transport rutier	119	84.02.03	610,90	-223,80	387,10
Drumuri si poduri	120	84.02.03.01	61,30	-23,80	37,50
Strazi	121	84.02.03.03	549,60	-200,00	349,60
Alte cheltuieli in domeniul transporturilor	122	84.02.50	40,80	-38,80	2,00
Partea a VII-a REZERVE, EXCEDENT/DEFICIT	123	96.02	0,00	0,00	0,00
REZERVE	124	97.02	0,00	0,00	0,00
EXCEDENT	125	98.02	0,00	0,00	0,00
Excedent sectiunea de dezvoltare	126	98.02.97	0,00	0,00	0,00
DEFICIT	127	99.02	1.377,89	0,00	1.377,89
Deficit sectiunea de dezvoltare	128	99.02.97	1.377,89	0,00	1.377,89

INTOCMIT
DUMITRU TOGERESCU



FLORIN BUCUR

Anexa 2



ROMÂNIA
Județul Timiș
Comuna Moșnița Nouă

PROGRAMIUL DE INVESTITII PUBLICE

PE GRUPE DE INVESTITII SI SURSE DE FINANTARE PE ANUL 2024

CAPITOL/GRUPA/SURSA	I / II	TOTAL	TRIM I	TRIM II	TRIM III	TRIM IV	Estimat 2024	Estimat 2025	Estimat 2026
0	1	2	3	4	5	6	7	8	9
Total sursa A+C									
TOTAL GENERAL sursa A+C		56,043.11	35,954.74	17,341.64	2,601.13	145.70	28,208.84	28,208.84	28,208.84
1. Total surse de finanțare									
02. Buget local		28,208.84	14,519.89	10,942.12	2,601.13	145.70	28,208.84	28,208.84	28,208.84
7101 Active fixe		21,535.67	13,240.37	5,506.64	2,642.96	145.70	21,535.67	21,535.67	21,535.67
7101 Active fixe Sursa A		21,535.67	13,240.37	5,506.64	2,642.96	145.70	21,535.67	21,535.67	21,535.67
Proiecte cu finanțare din sumele reprezentând asistența financiară nerambursabilă PNRR		6,715.00	1,279.52	5,435.48	0.00	0.00	6,715.00	6,715.00	6,715.00
07.Credite interne - Sursa C		27,834.27	21,434.85	6,399.52	0.00	0.00			
A. Obiective de investiții în continuare									
Sursa A+C		41,962.86	30,331.35	9,344.76	2,206.85	80.00	9,619.74	9,619.74	9,619.74
TOTAL GENERAL									
1. Total surse de finanțare		14,128.59	8,896.50	2,945.24	2,206.85	80.00	9,619.74	9,619.74	9,619.74
02. Buget local din care:		14,128.59	8,896.50	2,945.24	2,206.85	80.00	9,619.74	9,619.74	9,619.74
7101 Active fixe sursa A		14,170.42	8,896.50	2,945.24	2,248.68	80.00	9,619.74	9,619.74	9,619.74
Sursa C		27,834.27	21,434.85	6,399.52	0.00	0.00			
B Obiective de investiții noi		891.00	267.00	337.90	286.10	0.00	891.00	891.00	891.00
TOTAL GENERAL									
1. Total surse de finanțare		891.00	267.00	337.90	286.10	0.00	516.00	516.00	516.00

02. Buget local din care:		891.00	267.00	337.90	286.10	0.00	516.00	516.00	516.00
7101 Active fixe		891.00	267.00	337.90	286.10	0.00	516.00	516.00	516.00
C. Alte cheltuieli		13,147.42	5,356.39	2,223.50	108.18	65.70	13,147.42	13,147.42	13,147.42
TOTAL GENERAL SURSA A									
1. Total surse de finantare		13,147.42	5,356.39	2,223.50	108.18	65.70	13,147.42	13,147.42	13,147.42
02. Buget local		4,336.36	4,076.87	2,223.50	108.18	65.70	4,336.36	4,336.36	4,336.36
7101 Active fixe		4,336.36	4,076.87	2,223.50	108.18	65.70	4,336.36	4,336.36	4,336.36
Proiecte cu finantare din sumele reprezentand asistenta financiara nerambursabila PNRR		6,715.00	1,279.52	5,435.48	0.00	0.00	6,715.00	6,715.00	6,715.00
C)1.Cheltuieli aferente SF si alte studii									
Total general									
1 Total surse de finantare		11,051.36	3,594.60	1,793.60	54.38	65.70	11,051.36	11,051.36	11,051.36
02 Buget local din care		4,336.36	3,594.60	1,793.60	54.38	65.70	4,336.36	4,336.36	4,336.36
7101 Active fixe		4,336.36	2,758.55	1,793.60	54.38	65.70	4,336.36	4,336.36	4,336.36
Proiecte cu finantare din sumele reprezentand asistenta financiara nerambursabila PNRR		6,271.53	836.05	5,435.48	0.00	0.00	6,271.53	6,271.53	6,271.53
C)2.Dotari independente									
Total general Sursa A									
1 Total surse de finantare		2,137.89	1,318.32	429.90	-53.80	0.00	2,137.89	2,137.89	2,137.89
02 Buget local :		1,694.42	1,318.32	429.90	-53.80	0.00	1,694.42	1,694.42	1,694.42
7101 Active fixe		1,694.42	1,318.32	429.90	-53.80	0.00	1,694.42	1,694.42	1,694.42
Proiecte cu finantare din sumele reprezentand asistenta financiara nerambursabila		443.47	443.47	0.00	0.00	0.00	443.47	443.47	443.47
CAPITOLUL 5102									
TOTAL GENERAL		1,278.41	534.51	683.90	30.00	30.00	1,278.41	1,278.41	1,278.41
1 Total surse de finantare		1,278.41	534.51	683.90	30.00	30.00	1,278.41	1,278.41	1,278.41
02 Buget local din care:		1,278.41	534.51	683.90	30.00	30.00			
7101 Active fixe		1,278.41	534.51	683.90	30.00	30.00			

CAPITOLUL 6102											
TOTAL GENERAL sursa A+C											
1	Total sursa de finantare	160.90	41.90	119.00	0.00	0.00	0.00	160.90	160.90	160.90	160.90
02	Buget local din care :	160.90	41.90	119.00	0.00	0.00	0.00	160.90	160.90	160.90	160.90
7101	Active fixe	160.90	41.90	119.00	0.00	0.00	0.00				
C Alte cheltuieli SURSA A											
1 TOTAL GENERAL SURSA A											
1	Total sursa de finantare	160.90	41.90	119.00	0.00	0.00	0.00	160.90	160.90	160.90	160.90
02	Buget local din care:	160.90	41.90	119.00	0.00	0.00	0.00	160.90	160.90	160.90	160.90
7101	Active fixe	160.90	41.90	119.00	0.00	0.00	0.00				
C1 Cheltuieli aferente SF si alte cheltuieli											
	Total general	1.00	1.00	0.00	0.00	0.00	0.00	1.00	1.00	1.00	1.00
1	Total sursa de finantare	1.00	1.00	0.00	0.00	0.00	0.00	1.00	1.00	1.00	1.00
02	Buget local din care	1.00	1.00	0.00	0.00	0.00	0.00				
7101	Active fixe	1.00	1.00	0.00	0.00	0.00	0.00				
Demolare anexa C3 si reamplasare remiza pompieri											
		1.00	1.00	0.00	0.00	0.00	0.00				
C)2 Dotari independente											
TOTAL GENERAL											
1	Total surse de finantare	159.90	40.90	119.00	0.00	0.00	0.00	159.90	159.90	159.90	159.90
02	Buget local din care:	159.90	40.90	119.00	0.00	0.00	0.00	159.90	159.90	159.90	159.90
7101	Active fixe	159.90	40.90	119.00	0.00	0.00	0.00				
Extindere sistem de supraveghere video											
	Dotare politie locala	142.80	23.80	119.00	0.00	0.00	0.00				
	Achizitie autoturism pentru Politia Locala	16.10	16.10	0.00	0.00	0.00	0.00				
		1.00	1.00	0.00	0.00	0.00	0.00				
CAPITOLUL 6502											

7101 Active fixe		1,328.76	720.67	289.05	283.34	35.70	1,328.76	1,328.76	1,328.76
Proiecte cu finantare din sumele reprezentand asistenta financiara nerambursabila PNRR		1,693.23	656.05	434.73	0.00	0.00	1,693.23	1,693.23	1,693.23
Construire cladire Afterschool regim de inaltime P+1E EXCEDENT		106.35	106.35	0.00	0.00	0.00			
Construire cladire Afterschool regim de inaltime P+1E BUGET		318.52	318.52	0.00	0.00	0.00			
Proiect European Funcționare Creșă		1.00	1.00	0.00	0.00	0.00			
Construire cresa in loc. Mosnita Veche comuna Mosnita Noua		1.00	1.00	0.00	0.00	0.00			
Construire cresa in loc. Urseni		1.00	1.00	0.00	0.00	0.00			
Construire cresa mica ptr. maxim 4 grupe /40 copii in loc Mosnita Noua Com. Mosnita Noua jud. Timis		1.00	1.00	0.00	0.00	0.00			
Dezvoltarea retelei de scoli verzi-Constructie noua Scoala Verde in com. Mosnita Noua PNRR		554.29	148.50	148.75	257.04	0.00			
Construire centru de zi pentru copii aflati in situatie de risc de separare de parinti in comuna Mosnita Noua PNRR		30.00	30.00	0.00	0.00	0.00			
Dezvoltarea serviciului de educatie timpurie complementar la nivelul com. Mosnita Noua EXCEDENT		47.60	47.60	0.00	0.00	0.00			
Dezvoltarea serviciului de educatie timpurie complementar la nivelul com. Mosnita Noua BUGET		238.00	35.70	83.30	83.30	35.70			
Funcționare cladire Afterschool		30.00	30.00	57.00	-57.00	0.00			
TOTAL		1,693.23	656.05	1,037.18	0.00	0.00			
Proiecte cu finantare din sumele reprezentand asistenta financiara nerambursabila aferenta PNRR		1,693.23	656.05	434.73	0.00	0.00			
Construire centru de zi pentru copii aflati in situatie de risc de separare de parinti in comuna Mosnita Noua PNRR proiect		123.78	113.05	10.73	0.00	0.00			
Dezvoltarea retelei de scoli verzi-Constructie noua Scoala Verde in com. Mosnita Noua PNRR proiect		744.00	320.00	424.00	0.00	0.00			
Dezvoltarea serviciului de educatie timpurie complementar la nivelul com. Mosnita Noua PNRR		825.45	223.00	602.45	0.00	0.00			
CAPITOLUL 67									
TOTAL GENERAL		1,994.98	1,460.98	504.00	0.00	30.00	1,994.98	1,994.98	1,994.98
1. Total surse de finanțare		1,994.98	1,460.98	504.00	0.00	30.00	1,994.98	1,994.98	1,994.98
02. Buget local din care:		1,994.98	1,460.98	504.00	0.00	30.00			

TOTAL GENERAL SURSA A+ C		13,044.24	7,293.97	3,654.47	2,045.80	50.00	11,544.24	11,544.24	11,544.24
1. Total surse de finanțare		11,544.24	7,293.97	2,154.47	2,045.80	50.00	11,544.24	11,544.24	11,544.24
02. Buget local din care:		11,544.24	7,293.97	2,154.47	2,045.80	50.00			
7101 Active fixe sursa A		11,544.24	7,293.97	2,154.47	2,045.80	50.00			
07 Credite interne sursa C		1,500.00	0.00	1,500.00	0.00	0.00			
Proiecte cu finantare din sumele reprezentand asistenta financiara nerambursabila Anghel Saligny		1,730.21	1,730.21	0.00	0.00	0.00			
Proiecte cu finantare din sumele reprezentand asistenta financiara nerambursabila AFM		779.00	779.00	0.00	0.00	0.00			
Extindere rețea alimentare cu apă în comuna Moșnița Nouă PNDL 2		5,963.03	2,601.79	1,361.24	2,000.00	0.00			
Extindere rețea alimentare cu apă în comuna Moșnița Nouă PNDL 2-buget		63.75	12.50	51.25	0.00	0.00			
Modernizare iluminat public (AFM 1,AFM 2,AFM 3,delegare gestiune) EXCEDENT		103.20	103.20	0.00	0.00	0.00			
Modernizare iluminat public (AFM 1,AFM 2,AFM 3,delegare gestiune) BUGET		711.02	601.00	110.02	0.00	0.00			
Modernizare iluminat public (AFM 1,AFM 2,AFM 3,delegare gestiune) PROIECT AFM		779.00	779.00	0.00	101.80	0.00			
Eficietizarea cladirilor publice EXCEDENT		120.19	120.19	0.00	0.00	0.00			
Eficietizarea cladirilor publice Buget		56.00	0.00	56.00	41.00				
Executie bransament PNDL-2 EXCEDENT		5.50	5.50	0.00	0.00	0.00			
Executie bransament PNDL-2 BUGET		29.00	224.00	0.00	-195.00	0.00			
Realizare retea de canalizare in loc Albina si gospodarie de apa in loc. Mosnita Veche com Mosnita Noua prin programul Anghel Saligny EXCEDENT		70.00	70.00	0.00	0.00	0.00			
Realizare retea de canalizare in loc Albina si gospodarie de apa in loc. Mosnita Veche com Mosnita Noua prin programul Anghel Saligny BUGET		149.80	49.80	25.00	25.00	50.00			
Realizare retea de canalizare in loc Albina si gospodarie de apa in loc. Mosnita Veche com Mosnita Noua prin programul Anghel Saligny PROIECT		1,730.21	1,730.21	0.00	0.00	0.00			
Extindere retele edilitare (iluminat,gaz apa)lin PUZ Tineret loc. Albina		118.50	118.50	100.00	-100.00	0.00			

C)1 Cheltuieli aferente SF si alte studii										
TOTAL GENERAL		6,941.38	1,628.28	5,016.10	56.24	0.00	6,941.38	6,941.38	6,941.38	6,941.38
1 Total surse de finantare		6,941.38	1,628.28	5,016.10	56.24	0.00	6,941.38	6,941.38	6,941.38	6,941.38
02 Buget local din care:		6,941.38	1,628.28	5,016.10	56.24	0.00	6,941.38	6,941.38	6,941.38	6,941.38
7101 Active fixe		2,363.08	1,448.28	617.80	56.24	0.00	2,363.08	2,363.08	2,363.08	2,363.08
Proiecte cu finantare din sumele reprezentand asistenta financiara nerambursabila PNRR *EXCEDENT		4,578.30	180.00	4,398.30	0.00	0.00	4,578.30	4,578.30	4,578.30	4,578.30
Modernizare Parc în localitatea Moșnița Nouă		1.00	1.00	0.00	0.00	0.00	1.00	1.00	1.00	1.00
Amenajare scuaruri pe raza com. Mosnita Noua		35.00	35.00	0.00	0.00	0.00	35.00	35.00	35.00	35.00
Modernizare Parcuri existente(Albina ,Muntenia Serena Mosnita V Urseni)		0.00	30.00	0.00	-30.00	0.00	0.00	0.00	0.00	0.00
Proiect regional de dezvoltare a infrastructurii de apa si apa uzata in jud. Timis 2014-2020 (POIM)		1.00	1.00	0.00	0.00	0.00	1.00	1.00	1.00	1.00
Infintare retea de distributie gaze naturale in com. Mosnita Noua loc. Rudicica Jud. Timis EXCEDENT		89.00	89.00	0.00	0.00	0.00	89.00	89.00	89.00	89.00
Infintare retea de distributie gaze naturale in com. Mosnita Noua loc. Rudicica Jud. Timis BUGET		166.60	166.60	0.00	0.00	0.00	166.60	166.60	166.60	166.60
Amenajare cladiri publice in vederea implementarii analizei de risc		0.00	5.00	0.00	-5.00	0.00	0.00	0.00	0.00	0.00
Intocmire proiect specialitate in vederea obtinerii autorizatiei de functionare ISU ptr cladirile supuse autorizarii		35.00	35.00	0.00	0.00	0.00	35.00	35.00	35.00	35.00
Extindere retele apa uzata si a retelelor de distributie a apei din com Mosnita Noua Jud.Timis (PNRR) BUGET		454.00	115.00	339.00	0.00	0.00	454.00	454.00	454.00	454.00
Construire centru de colectare deseuri prin aport voluntar in com. Mosnita Noua(PNRR) BUGET		69.00	19.00	50.00	0.00	0.00	69.00	69.00	69.00	69.00
Intocmire PUG al Comunei Mosnita Noua		0.00	0.00	100.00	-100.00	0.00	0.00	0.00	0.00	0.00
Intocmire PUZ pe raza comunei Mosnita noua		344.68	170.68	57.00	117.00	0.00	344.68	344.68	344.68	344.68
Extindere și dotare adăpost animale Mosnita Noua-nou		95.50	60.00	35.50	0.00	0.00	95.50	95.50	95.50	95.50
Extinderea sistemelor de alimentare cu apa si canalizare menajera in com. Mosnita Noua AFM		135.24	61.00	10.00	64.24	0.00	135.24	135.24	135.24	135.24
A joint solution for IAS management-Romania-Ungaria-Transfrontalier EXCEDENT		25.00	25.00	0.00	0.00	0.00	25.00	25.00	25.00	25.00
Reglementare juridica domeniul public-nou		611.80	550.00	61.80	0.00	0.00	611.80	611.80	611.80	611.80
Amenajare centru echitatie-nou		90.00	80.00	0.00	10.00	0.00	90.00	90.00	90.00	90.00

Dezvoltarea infrastructurii de transport verde -Piste de biciclete in com. Mosnita Noua AFM(BUGET)		42.30	242.30	0.00	-200.00	0		
Dezvoltarea infrastructurii de transport verde -Piste de biciclete in com. Mosnita Noua AFM proiect		28.00	28.00					
Amplasare statii de autobuz		50.00	50.00	0.00	0.00	0.00		

INTOCMIT

ORDONATOR PRINCIPAL DE CREDITE
FLORIN BUCUR

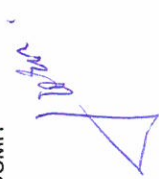

RAPORT DE SPECIALITATE

Avand in vedere urmatoarele :

-prin HCL s-a aprobat suplimentarea locurilor in Cresa de Copii Mosnita Noua, ceea ce conduce la suplimentarea unor cheltuieli de intretinere si functionare(angajarea de personal suplimentar, reparatia paturilor deteriorate, achizitia de furnituri de birou, achizitia de materiale pt. curatenie, apa, pregatirea profesionala a noilor angajate, controlul medical al noilor angajate;

- HG 39/2024 privind aprobarea modalitatii de decontare a cheltuielilor de transport pentru functionarii publici si personalului contractual din cadrul familiei ocupationale "ADMINISTRATIE" din aparatul de specialitate al primarilor comunelor si al institutiilor si serviciilor publice de interes local, infiintate in subordinea, coordonarea sau sub autoritatea consiliilor locale din comune;

-analiza contului de executie la 31.07.2024 ce permite redistribuirea sumelor necheltuite , in functie de necesitati;

Propun spre aprobarea Consiliului Local Mosnita Noua urmatoarele modificari :

20.12 consultanta si expertiza = - 33 mii lei

10.01.17 indemnizatie de hrana = -3 mii lei

Total suma retrasa = 36 mii lei

20.01.01 furnituri de birou = + 4.5 mii lei

20.01.02 materiale pentru curatenie = + 5 mii lei

20.01.04 apa, canal = + 2 mii lei

20.01.06 piese de schimb = + 3 mii lei

20.01.08 telefonie , internet = + 2 mii lei

20.05.30 alte obiecte de inventar = 12.7 mii lei

20.13 pregatire profesionala = 1.8 mii lei

20.14 protectia muncii = 2 mii lei

10.01.15 transport la si de la locul de munca = + 3 mii lei

Total suma redistribuita = 36 mii lei

Contabil ,

Nicoleta
-Violeta
Ivan

Semnat digital
de Nicoleta-
Violeta Ivan
Data:
2024.08.21
09:23:12 +03'00'

DENUMIREA INDICATORILOR	Cod rand	Cod indicator	Program aprobat	Influenta	Program rectificat
SECTIUNEA DE FUNCTIONARE + SECTIUNEA DE DEZVOLTARE					
TOTAL CHELTUIELI	1		1.011,58	0,00	1.011,58
CHELTUIELI CURENTE	2	01	1.011,58	0,00	1.011,58
TITLUL I CHELTUIELI DE PERSONAL	3	10	183,86	0,00	183,86
TITLUL II BUNURI SI SERVICII	4	20	827,72	0,00	827,72
CHELTUIELI DE CAPITAL	5	70	0,00	0,00	0,00
Partea a III-a CHELTUIELI SOCIAL-CULTURALE	6	64.02	1.011,58	0,00	1.011,58
Invatamant	7	65.02	1.011,58	0,00	1.011,58
CHELTUIELI CURENTE	8	01	1.011,58	0,00	1.011,58
TITLUL I CHELTUIELI DE PERSONAL	9	10	183,86	0,00	183,86
TITLUL II BUNURI SI SERVICII	10	20	827,72	0,00	827,72
CHELTUIELI DE CAPITAL	11	70	0,00	0,00	0,00
Din total capitol					
Invatamant anteprescolar	12	65.02.13	1.011,58	0,00	1.011,58
Partea a VII-a REZERVE, EXCEDENT/DEFICIT	13	96.02	0,00	0,00	0,00
REZERVE	14	97.02	0,00	0,00	0,00
EXCEDENT	15	98.02	0,00	0,00	0,00
DEFICIT	16	99.02	1.011,58	0,00	1.011,58

DENUMIREA INDICATORILOR	Cod rand	Cod indicator	Program aprobat	Influenta	Program rectificat
SECTIUNEA FUNCTIONARE					
TOTAL CHELTUIELI	1		1.011,58	0,00	1.011,58
CHELTUIELI CURENTE	2	01	1.011,58	0,00	1.011,58
TITLUL I CHELTUIELI DE PERSONAL	3	10	183,86	0,00	183,86
TITLUL II BUNURI SI SERVICII	4	20	827,72	0,00	827,72
Partea a III-a CHELTUIELI SOCIAL-CULTURALE	5	64.02	1.011,58	0,00	1.011,58
Invatamant	6	65.02	1.011,58	0,00	1.011,58
CHELTUIELI CURENTE	7	01	1.011,58	0,00	1.011,58
TITLUL I CHELTUIELI DE PERSONAL	8	10	183,86	0,00	183,86
TITLUL II BUNURI SI SERVICII	9	20	827,72	0,00	827,72
Din total capitol					
Invatamant anteprescolar	10	65.02.13	1.011,58	0,00	1.011,58
Partea a VII-a REZERVE, EXCEDENT/DEFICIT	11	96.02	0,00	0,00	0,00
REZERVE	12	97.02	0,00	0,00	0,00
EXCEDENT	13	98.02	0,00	0,00	0,00
Excedent sectiunea de functionare	14	98.02.96	0,00	0,00	0,00
DEFICIT	15	99.02	1.011,58	0,00	1.011,58
Deficit sectiunea de functionare	16	99.02.96	1.011,58	0,00	1.011,58

DENUMIREA INDICATORILOR	Cod rand	Cod Indicator	Program aprobat	Influenta	Program rectificat
SECTIUNEA DEZVOLTARE					
TOTAL CHELTUIELI	1		0,00	0,00	0,00
CHELTUIELI CURENTE	2	01	0,00	0,00	0,00
CHELTUIELI DE CAPITAL	3	70	0,00	0,00	0,00
Partea a VII-a REZERVE, EXCEDENT/DEFICIT	4	96.	0,00	0,00	0,00
REZERVE	5	97.	0,00	0,00	0,00
EXCEDENT	6	98.	0,00	0,00	0,00
Excedent sectiunea de dezvoltare	7	98..97	0,00	0,00	0,00
DEFICIT	8	99.	0,00	0,00	0,00
Deficit sectiunea de dezvoltare	9	99..97	0,00	0,00	0,00

INTOCMIT

DUMITRU TOGERESCU

ORDONATOR PRINCIPAL CREDITE

FLORIN BUCUR

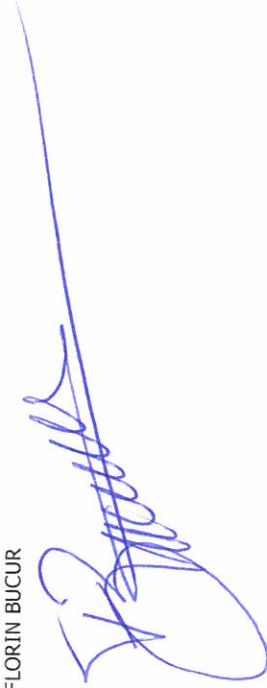

ROMÂNIA
JUDEȚUL TIMIȘ
COMUNA MOȘNIȚA NOUĂ

CLUB SPORTIV COMUNAL MOȘNIȚA
Comuna Moșnița Nouă, str. Verde nr. 2
Email: clubsportiv@mosnita.ro



Nr.539/15.07.2024

APROBAT,
DIRECTOR
Coca Beatrice

COCA Digitally signed
ADELINE- by COCA
BEATRICE- ADELIN-
EVELINE BEATRICE-
-EVELINE EVELINE
Date: 2024.07.15
15:00:54 +03:00'

RAPORT DE SPECIALITATE

Privind aprobarea rectificării bugetului Clubului Sportiv Comunal Moșnița, pentru anul 2024

Având în vedere:

- Legea nr. 421/2023 a bugetului de stat pe anul 2024 și prevederile Legii nr. 273 / 2006 privind finanțele publice locale cu modificările și completările ulterioare;
- Hotărârea nr.147/29.06.2023 privind transmiterea bazelor sportive aflate în proprietatea Comunei Moșnița Nouă, cu bunurile și dotările aferente acestora în administrarea Clubului Sportiv Comunal Moșnița, prin care Clubul Sportiv va asigura funcționarea și întreținerea imobilelor și a bunurilor transmise potrivit art.1 din hotărâre, și ca urmare a încheierii contractelor cu furnizorii de servicii și lucrari de întreținere;
- Referatul nr.48/03.06.2024 privind achiziția de echipamente sportive;
- Referat nr.29/28.06.2024 pentru achiziție tonnere imprimante.

Propun rectificarea bugetului de cheltuieli după cum urmează:

SURSA A

Denumirea Indicatorilor	Cod	Suma rectificată +	Suma rectificată -
TOTAL CHELTUIELI MAJORATE/DIMINUATE		82	82
TITLUL II. BUNURI SI SERVICII			
	20.		
Incalzit si iluminat	20.01.03	52	
Alte obiecte de inventar	20.05.30	10	
Uniforme si echipamente	20.05.01	5	
Alte bunuri pentru intretinere si functionare	20.01.30	10	
Bunuri de natura obiectelor de inventar	20.05.03		52

ROMÂNIA
JUDEȚUL TIMIȘ
COMUNA MOȘNIȚA NOUĂ

CLUB SPORTIV COMUNAL MOȘNIȚA
Comuna Moșnița Nouă, str. Verde nr. 2
Email: clubsportiv@mosnita.ro



Furnituri de birou	20.01.01	5	
Deplasari in strainatate	20.06.02		30

SURSA E

- Venituri din transferul jucătoarei Atanasevici Adina de la secția sportivă de handbal conform Regulamentului privind Statutul și Transferul Jucătorilor emis de Federația Română de Handbal..... **10 mii lei;**
- Cheltuieli cu procurarea de uniforme de prezentare privind participarea la competițiile sportive organizate de Federația Română de Handbal..... **10 mii lei.**

- Venituri din contribuția semnificativă la dezvoltarea și susținerea șahului emis de Federația Română de Șah **1 mie lei;**
- Cheltuieli cu procurarea de echipamente Secție Șah..... **1 mie lei.**

Compartiment economic – financiar
Ec. Ramona-Ioana Sturza-Gal

STURZA-
GAL
RAMONA-
IOANA

Digitally signed
by STURZA-GAL
RAMONA-IOANA
Date: 2024.07.15
15:01:26 +03'00'

DENUMIREA INDICATORILOR	Cod rand	Cod indicator	Program aprobat	Influenta	Program rectificat
SECTIUNEA DE FUNCTIONARE + SECTIUNEA DE DEZVOLTARE					
TOTAL CHELTUIELI	1		0,00	11,00	11,00
CHELTUIELI CURENTE	2	01	0,00	11,00	11,00
TITLUL II BUNURI SI SERVICII	3	20	0,00	11,00	11,00
CHELTUIELI DE CAPITAL	4	70	0,00	0,00	0,00
Partea a III-a CHELTUIELI SOCIAL-CULTURALE	5	64.10	0,00	11,00	11,00
Cultura, recreere si religie	6	67.10	0,00	11,00	11,00
CHELTUIELI CURENTE	7	01	0,00	11,00	11,00
TITLUL II BUNURI SI SERVICII	8	20	0,00	11,00	11,00
CHELTUIELI DE CAPITAL	9	70	0,00	0,00	0,00
Din total capitol					
Servicii recreative si sportive	10	67.10.05	0,00	11,00	11,00
Sport	11	67.10.05.01	0,00	11,00	11,00
Partea a VII-a REZERVE, EXCEDENT/DEFICIT	12	96.10	0,00	0,00	0,00
REZERVE	13	97.10	0,00	0,00	0,00
EXCEDENT	14	98.10	0,00	0,00	0,00
DEFICIT	15	99.10	0,00	11,00	11,00

CLUS
S02834 d

DENUMIREA INDICATORILOR	Cod rand	Cod indicator	Program aprobat	Influenta	Program rectificat
SECTIUNEA DE FUNCTIONARE + SECTIUNEA DE DEZVOLTARE					
TOTAL CHELTUIELI	1		1.913,20	0,00	1.913,20
CHELTUIELI CURENTE	2	01	1.913,20	0,00	1.913,20
TITLUL I CHELTUIELI DE PERSONAL	3	10	364,00	0,00	364,00
TITLUL II BUNURI SI SERVICII	4	20	1.549,20	0,00	1.549,20
CHELTUIELI DE CAPITAL	5	70	0,00	0,00	0,00
Partea a III-a CHELTUIELI SOCIAL-CULTURALE	6	64.02	1.913,20	0,00	1.913,20
Cultura, recreere si religie	7	67.02	1.913,20	0,00	1.913,20
CHELTUIELI CURENTE	8	01	1.913,20	0,00	1.913,20
TITLUL I CHELTUIELI DE PERSONAL	9	10	364,00	0,00	364,00
TITLUL II BUNURI SI SERVICII	10	20	1.549,20	0,00	1.549,20
CHELTUIELI DE CAPITAL	11	70	0,00	0,00	0,00
Din total capital					
Servicii recreative si sportive	12	67.02.05	1.913,20	0,00	1.913,20
Sport	13	67.02.05.01	1.913,20	0,00	1.913,20
Partea a VII-a REZERVE, EXCEDENT/DEFICIT	14	96.02	0,00	0,00	0,00
REZERVE	15	97.02	0,00	0,00	0,00
EXCEDENT	16	98.02	0,00	0,00	0,00
DEFICIT	17	99.02	1.913,20	0,00	1.913,20

DENUMIREA INDICATORILOR	Cod rand	Cod indicator	Program aprobat	Influenta	Program rectificat
SECTIUNEA FUNCTIONARE					
TOTAL CHELTUIELI	1		1.913,20	0,00	1.913,20
CHELTUIELI CURENTE	2	01	1.913,20	0,00	1.913,20
TITLUL I CHELTUIELI DE PERSONAL	3	10	364,00	0,00	364,00
TITLUL II BUNURI SI SERVICII	4	20	1.549,20	0,00	1.549,20
Partea a III-a CHELTUIELI SOCIAL-CULTURALE	5	64.02	1.913,20	0,00	1.913,20
Cultura, recreere si religie	6	67.02	1.913,20	0,00	1.913,20
CHELTUIELI CURENTE	7	01	1.913,20	0,00	1.913,20
TITLUL I CHELTUIELI DE PERSONAL	8	10	364,00	0,00	364,00
TITLUL II BUNURI SI SERVICII	9	20	1.549,20	0,00	1.549,20
Din total capitol					
Servicii recreative si sportive	10	67.02.05	1.913,20	0,00	1.913,20
Sport	11	67.02.05.01	1.913,20	0,00	1.913,20
Partea a VII-a REZERVE, EXCEDENT/DEFICIT	12	96.02	0,00	0,00	0,00
REZERVE	13	97.02	0,00	0,00	0,00
EXCEDENT	14	98.02	0,00	0,00	0,00
Excedent sectiunea de functionare	15	98.02.96	0,00	0,00	0,00
DEFICIT	16	99.02	1.913,20	0,00	1.913,20
Deficit sectiunea de functionare	17	99.02.96	1.913,20	0,00	1.913,20

DENUMIREA INDICATORILOR	Cod rand	Cod indicator	Program aprobat	Influenta	Program rectificat
SECTIUNEA DEZVOLTARE					
TOTAL CHELTUIELI	1		0,00	0,00	0,00
CHELTUIELI CURENTE	2	01	0,00	0,00	0,00
CHELTUIELI DE CAPITAL	3	70	0,00	0,00	0,00
Partea a VII-a REZERVE, EXCEDENT/DEFICIT	4	96.	0,00	0,00	0,00
REZERVE	5	97.	0,00	0,00	0,00
EXCEDENT	6	98.	0,00	0,00	0,00
Excedent sectiunea de dezvoltare	7	98..97	0,00	0,00	0,00
DEFICIT	8	99.	0,00	0,00	0,00
Deficit sectiunea de dezvoltare	9	99..97	0,00	0,00	0,00

ORDONATOR PRINCIPAL CREDITE
 FLORIN BUCUR



INTOCMIT

DUMITRU TOGERESCU

DENUMIREA INDICATORILOR	Cod rand	Cod indicator	Program aprobat	Influenta	Program rectificat
SECTIUNEA FUNCTIONARE					
TOTAL CHELTUIELI	1		0,00	11,00	11,00
CHELTUIELI CURENTE	2	01	0,00	11,00	11,00
TITLUL II BUNURI SI SERVICII	3	20	0,00	11,00	11,00
Partea a III-a CHELTUIELI SOCIAL-CULTURALE	4	64.10	0,00	11,00	11,00
Cultura, recreere si religie	5	67.10	0,00	11,00	11,00
CHELTUIELI CURENTE	6	01	0,00	11,00	11,00
TITLUL II BUNURI SI SERVICII	7	20	0,00	11,00	11,00
Din total capitol					
Servicii recreative si sportive	8	67.10.05	0,00	11,00	11,00
Sport	9	67.10.05.01	0,00	11,00	11,00
Partea a VII-a REZERVE, EXCEDENT/DEFICIT	10	96.10	0,00	0,00	0,00
REZERVE	11	97.10	0,00	0,00	0,00
EXCEDENT	12	98.10	0,00	0,00	0,00
Excedent sectiunea de functionare	13	98.10.96	0,00	0,00	0,00
DEFICIT	14	99.10	0,00	11,00	11,00
Deficit sectiunea de functionare	15	99.10.96	0,00	11,00	11,00

DENUMIREA INDICATORILOR	Cod rand	Cod indicator	Program aprobat	Influenta	Program rectificat
SECTIUNEA DEZVOLTARE					
TOTAL CHELTUIELI	1		0,00	0,00	0,00
CHELTUIELI CURENTE	2	01	0,00	0,00	0,00
CHELTUIELI DE CAPITAL	3	70	0,00	0,00	0,00
Partea a VII-a REZERVE, EXCEDENT/DEFICIT	4	96.	0,00	0,00	0,00
REZERVE	5	97.	0,00	0,00	0,00
EXCEDENT	6	98.	0,00	0,00	0,00
Excedent sectiunea de dezvoltare	7	98..97	0,00	0,00	0,00
DEFICIT	8	99.	0,00	0,00	0,00
Deficit sectiunea de dezvoltare	9	99..97	0,00	0,00	0,00

ORDONATOR PRINCIPAL CREDITE
FLORIN BUCUR

INTOCMIT
DUMITRU TOGERESCU

