



PROIECT DE HOTĂRÂRE nr. 395/06.12.2022

privind rectificarea bugetului local al comunei Moșnița Nouă, pe anul 2022
Consiliul Local al comunei Moșnița Nouă,

Având în vedere Raportul de specialitate nr. 37974/05.12.2022 întocmit de Compartimentul Financiar Contabil prin inspector Togerescu Dumitru, aprobat de primarul Florin Octavian Bucur.

Având în vedere raportul favorabil al Comisiei I economică- financiară, juridică, disciplină și agricultură din cadrul Consiliului Local al Comunei Moșnița Nouă;

Având în vedere dispozițiile Legii bugetului de stat pe anul 2022 nr. 317/2021.

În conformitate cu prevederile Legii nr. 273/2006, art. 39, alin. 3 privind finanțele publice locale, cu modificările și completările ulterioare,

În temeiul prevederilor art. 129 alin. 1, alin. 4, lit a din OUG 57/2019, privind Codul Administrativ,

H O T Ă R Ă Ș T E

Art.1. Se aprobă rectificarea bugetului local al comunei Moșnița Nouă, pe anul 2022, conform Anexelor 1 și 2 care fac parte integrantă din prezenta hotărâre.

Art.2. Prezenta se comunică:

- Instituției Prefectului Județului Timiș
- Primarului comunei Moșnița Nouă
- Compartimentului financiar -contabil
- Direcției Generale a Finanțelor Publice Timiș
- Președinților comisiilor de specialitate ale consiliului local
- Câte un exemplar se afișează la avizier și pe site-ul Comunei Moșnița Nouă

INTOCMIT,
PRIMAR,
Florin Octavian BUCUR



SE APROBA
PRIMAR

Nr 37974/5.12.2022

RAPORT DE SPECIALITATE

cu ocazia propunerii rectificării Bugetului Local al Comunei Mosnita Noua pentru anul 2022

Bugetul consolidat reprezintă documentul oficial de prezentare a bugetului de venituri și cheltuieli al oricărei autorități publice locale din România, fiind reglementat de Legea nr. 273/2006 privind finanțele publice locale și Legea bugetului de stat pe anul 2022 nr. 317 /2021 publicată în M.Of. 1238/28.12.2021

El reprezintă expresia politicilor sociale, economice, de dezvoltare a autorității locale prin proiectele publice propuse și responsabilitățile stabilite ordonatorilor de credite.

În temeiul art. 39, alin. (3) din Legea nr. 273/2006 privind finanțele publice locale, pentru asigurarea transparenței și publicității, Primarul Comunei Mosnita Noua aduce la cunoștința cetățenilor rectificarea bugetului de venituri și cheltuieli aferent anului 2022 după cum urmează :

Pct 1.

Prin extrasul de cont din 29,11,2022 ni se confirmă majorarea veniturilor cu 80 lei reprezentând ajutor incalzire lemne, în cadrul Secțiunii de funcționare.

Tot prin extrasul de cont din 29,11,2022 în cadrul Secțiunii de dezvoltare, veniturile s-au majorat cu 1416000 lei ;suma alocată pentru Obiectivul de investiții Extindere rețea alimentare cu apă în comuna Mosnita Noua PNDL 2 conform feferatului cu nr.58727/05,12,2022 de la Biroul Achiziții

Pct. 2

Prin adresa cu nr.11027/25,11,2022 primită de la Agenția Națională de Administratie Fiscala Timis ni se alocă suma de 152000 lei reprezentând Sume Defalcate din TVA din care:

-128000 lei pentru Finanțarea drepturilor asistenților personali ai persoanelor cu handicap grav,sau indemnizații fixe

-24000 lei Finanțarea burselor elevilor din învățământul de masă

Pct 3

Prin prezenta propunere de rectificare de buget,atât veniturile cât și cheltuielile se majorează cu suma de 1568080 lei. De asemenea s-a procedat în cadrul Secțiunii de funcționare la redistribuirea creditelor prevăzute și necheltuite la Articolele care necesită finanțare (prevederi bugetare la salarii)

Propunerile prezentei rectificări bugetare se regăsesc la Anexele 1 și 2

Fata de cele prezentate mai sus propunem Consiliului Local Mosnita Noua analiza și dezbaterile pe baza Referatului de specialitate a executivului Mosnita Noua.

Intocmit

Referent Togerescu Dumitru

ANEXA, P.

DENUMIREA INDICATORILOR		Cod rand	Cod indicator	Program aprobat	Influenta	Program rectificat
SECTIUNEA DE FUNCTIONARE + SECTIUNEA DE DEZVOLTARE						
TOTAL VENITURI		1	00.01	46.381,66	1.568,08	47.949,74
VENITURI PROPRII		2	49.90	30.372,54	0,00	30.372,54
I. VENITURI CURENTE		3	00.02	30.818,50	152,00	30.970,50
A. VENITURI FISCALE		4	00.03	25.392,83	152,00	25.544,83
A1. IMPOZIT PE VENIT, PROFIT SI CASTIGURI DIN CAPITAL		5	00.04	12.435,35	0,00	12.435,35
A12. IMPOZIT PE VENIT, PROFIT, SI CASTIGURI DIN CAPITAL DE LA PERSOANE FIZICE		6	00.06	12.435,35	0,00	12.435,35
Impozit pe venit		7	03.02	845,35	0,00	845,35
Impozitul pe veniturile din transferul proprietatilor imobiliare din patrimoniul personal		8	03.02.18	845,35	0,00	845,35
Cote si sume defalcate din impozitul pe venit		9	04.02	11.590,00	0,00	11.590,00
Cote defalcate din impozitul pe venit		10	04.02.01	6.091,00	0,00	6.091,00
Sume alocate din cotele defalcate din impozitul pe venit pentru echilibrarea bugetelor locale		11	04.02.04	5.153,00	0,00	5.153,00
Sume repartizate din Fondul la dispozitia Consiliului Judetean		12	04.02.05	346,00	0,00	346,00
A3. IMPOZITE SI TAXE PE PROPRIETATE		13	00.09	5.856,77	0,00	5.856,77
Impozite si taxe pe proprietate		14	07.02	5.856,77	0,00	5.856,77
Impozit pe cladiri		15	07.02.01	2.722,18	0,00	2.722,18
Impozit pe cladiri - PF		16	07.02.01.01	1.686,18	0,00	1.686,18
Impozit pe cladiri - PJ		17	07.02.01.02	1.036,00	0,00	1.036,00
Impozit pe terenuri		18	07.02.02	2.649,42	0,00	2.649,42
Impozit pe terenuri - PF		19	07.02.02.01	1.818,07	0,00	1.818,07
Impozit pe terenuri - PJ		20	07.02.02.02	493,07	0,00	493,07
Impozit pe terenurile extravilane		21	07.02.02.03	338,28	0,00	338,28
Taxe judiciare de timbru, taxe de timbru pentru activitatea notariata si alte taxe de timbru		22	07.02.03	485,17	0,00	485,17
A4. IMPOZITE SI TAXE PE BUNURI SI SERVICII		23	00.10	6.963,62	152,00	7.115,62
Sume defalcate din TVA		24	11.02	3.512,00	152,00	3.664,00
Sume defalcate din taxa pe valoarea adaugata pentru finantarea cheltuielilor descentralizate la nivelul comunelor, oraselor, municipiilor, sectoarelor si Municipiului Bucuresti		25	11.02.02	3.092,00	152,00	3.244,00

DENUMIREA INDICATORILOR

Cod rand	Cod indicator	Program aprobat	Influenta	Program rectificat
26	11.02.05	173,00	0,00	173,00
27	11.02.06	247,00	0,00	247,00
28	16.02	3.451,62	0,00	3.451,62
29	16.02.02	3.451,62	0,00	3.451,62
30	16.02.02.01	2.412,13	0,00	2.412,13
31	16.02.02.02	1.039,49	0,00	1.039,49
32	00.11	137,09	0,00	137,09
33	18.02	137,09	0,00	137,09
34	18.02.50	137,09	0,00	137,09
35	00.12	5.425,67	0,00	5.425,67
36	00.13	878,37	0,00	878,37
37	30.02	878,37	0,00	878,37
38	30.02.05	878,37	0,00	878,37
39	30.02.05.30	878,37	0,00	878,37
40	00.14	4.547,30	0,00	4.547,30
41	33.02	60,35	0,00	60,35
42	33.02.08	9,60	0,00	9,60
43	33.02.10	49,52	0,00	49,52
44	33.02.50	1,23	0,00	1,23
45	34.02	141,20	0,00	141,20
46	34.02.02	140,47	0,00	140,47
47	34.02.50	0,73	0,00	0,73
48	35.02	1.037,62	0,00	1.037,62
49	35.02.01	872,15	0,00	872,15
50	35.02.01.02	872,15	0,00	872,15
51	35.02.02	165,47	0,00	165,47
52	36.02	3.240,13	0,00	3.240,13
53	36.02.14	0,16	0,00	0,16
54	36.02.50	3.239,97	0,00	3.239,97
55	37.02	68,00	0,00	68,00

DENUMIREA INDICATORILOR

	Cod rand	Cod indicator	Program aprobat	Influenta	Program rectificat
Donatii si sponsorizari	56	37.02.01	68,00	0,00	68,00
Varsaminte din sectiunea de functionare pentru finantarea sectiunii de dezvoltare a bugetului local (cu semnul minus)	57	37.02.03	-5.760,92	0,00	-5.760,92
Varsaminte din sectiunea de functionare	58	37.02.04	5.760,92	0,00	5.760,92
II. VENITURI DIN CAPITAL	59	00.15	3.134,04	0,00	3.134,04
Venituri din valorificarea unor bunuri	60	39.02	3.134,04	0,00	3.134,04
Venituri din valorificarea unor bunuri ale institutiilor publice	61	39.02.01	3.134,04	0,00	3.134,04
III. OPERATIUNI FINANCIARE	62	00.16	373,22	0,00	373,22
Incasari din acordarea imprumuturilor acordate	63	40.02	373,22	0,00	373,22
Sume primite în cadrul mecanismului decontării cererilor de plată	64	40.02.16	373,22	0,00	373,22
IV. SUBVENTII	65	00.17	9.183,86	1.416,08	10.599,94
SUBVENTII DE LA ALTE NIVELE ALE ADMINISTRATIEI PUBLICE	66	00.18	9.183,86	1.416,08	10.599,94
Subventii de la bugetul de stat	67	42.02	7.812,93	1.416,08	9.229,01
B. Curente	68		7.812,93	1.416,08	9.229,01
Subventii pentru acordarea ajutorului pentru incalzirea locuintei si a suplimentului pentru energie alocate pentru consumul de combustibili solizi si sau petrolieri	69	42.02.34	1,26	0,08	1,34
Subventii de la bugetul de stat pentru finantarea sanatatii	70	42.02.41	228,70	0,00	228,70
Finantarea Programui National de Dezvoltare Locala	71	42.02.65	7.388,08	1.416,00	8.804,08
Subventii de la bugetul de stat catre bugetele locale necesare sustinerii derularii proiectelor finantate din fonduri externe nerambursabile (FEN) postaderare, aferente perioadei de programare 2014 - 2020	72	42.02.69	194,89	0,00	194,89
Subventii de la alte administratii	73	43.02	1.370,93	0,00	1.370,93
Sume alocate din bugetul AFIR, pentru sustinerea proiectelor din PNDR 2014 - 2020	74	43.02.31	1.303,15	0,00	1.303,15
Sume alocate din sumele obtinute in urma scoaterii la licitatie a certificatelor de emisii de gaze cu efect de sera pentru finantarea proiectelor de investitii	75	43.02.44	67,78	0,00	67,78
Sume primite de la UE/alti donatori în contul platilor efectuate si prefinantari aferente cadrului financiar 2014-2020	76	48.02	2.872,04	0,00	2.872,04
Fondul European de Dezvoltare Regionala (FEDR)	77	48.02.01	1.226,11	0,00	1.226,11
Sume primite în contul platilor efectuate în anul curent	78	48.02.01.01	841,85	0,00	841,85
Sume primite în contul platilor efectuate în anii anteriori	79	48.02.01.02	384,26	0,00	384,26
Fondul Social European (FSE)	80	48.02.02	1.301,28	0,00	1.301,28
Sume primite în contul platilor efectuate în anul curent	81	48.02.02.01	48,12	0,00	48,12

DENUMIREA INDICATORILOR

	Cod rand	Cod indicator	Program aprobat	Influenta	Program rectificat
Prefinantare	82	48.02.02.03	1.253,16	0,00	1.253,16
Fondul European Agricol de Dezvoltare (FEADR)	83	48.02.04	344,65	0,00	344,65
Sume primite în contul platilor efectuate în anul curent	84	48.02.04.01	344,65	0,00	344,65
TOTAL CHELTUIELI	85		48.800,90	1.568,08	50.368,98
CHELTUIELI CURENTE	86	01	30.024,26	152,08	30.176,34
TITLUL I CHELTUIELI DE PERSONAL	87	10	9.527,87	-51,50	9.476,37
TITLUL II BUNURI SI SERVICII	88	20	13.275,71	80,00	13.355,71
TITLUL III DOBANZI	89	30	234,50	0,00	234,50
Dobanzi aferente datoriei publice interne	90	30.01	234,50	0,00	234,50
TITLUL V FONDURI DE REZERVA	91	50	5,00	0,00	5,00
Fond de rezerva bugetara la dispozitia Guvernului	92	50.01	0,00	0,00	0,00
Fond de rezerva bugetara la dispozitia autoritatilor locale	93	50.04	5,00	0,00	5,00
TITLUL IX ASISTENTA SOCIALA	94	57	977,26	85,08	1.062,34
Asigurari sociale	95	57.01	0,00	0,00	0,00
Ajutoare sociale	96	57.02	977,26	85,08	1.062,34
Ajutoare sociale in numerar	97	57.02.01	967,26	85,08	1.052,34
Tichete de cresa si tichete sociale pentru gradinita	98	57.02.03	10,00	0,00	10,00
TITLUL X Proiecte cu finantare din fonduri externe nerambursabile aferente cadrului financiar 2014-2020	99	58	5.660,82	0,00	5.660,82
TITLUL XI ALTE CHELTUIELI	100	59	343,10	38,50	381,60
Burse	101	59.01	176,00	24,00	200,00
Asociatii si fundatii	102	59.11	167,10	14,50	181,60
CHELTUIELI DE CAPITAL	103	70	17.852,54	1.416,00	19.268,54
TITLUL XV ACTIVE NEFINANCIARE	104	71	17.852,54	1.416,00	19.268,54
Active fixe	105	71.01	17.852,54	1.416,00	19.268,54
Constructii	106	71.01.01	16.364,24	1.416,00	17.780,24
Masini, echipamente si mijloace de transport	107	71.01.02	949,30	0,00	949,30
Mobilier, aparatura birou si alte active corporale	108	71.01.03	149,90	0,00	149,90
Alte active fixe	109	71.01.30	389,10	0,00	389,10
TITLUL XIX RAMBURSARI DE CREDITE	110	81	924,10	0,00	924,10
Rambursari de credite externe	111	81.01	0,00	0,00	0,00

DENUMIREA INDICATORILOR

	Cod rand	Cod indicator	Program aprobat	Influenta	Program rectificat
Rambursari de credite interne	112 81.02		924,10	0,00	924,10
Partea I-a SERVICII PUBLICE GENERALE	113 50.02		7.611,28	218,50	7.829,78
Autoritati publice si actiuni externe	114 51.02		7.339,13	218,50	7.557,63
CHELTUIELI CURENTE	115 01		6.374,13	218,50	6.592,63
TITLUL I CHELTUIELI DE PERSONAL	116 10		4.348,40	124,00	4.472,40
TITLUL II BUNURI SI SERVICII	117 20		1.732,13	80,00	1.812,13
TITLUL III DOBANZI	118 30		126,50	0,00	126,50
Dobanzi aferente datoriei publice interne	119 30.01		126,50	0,00	126,50
TITLUL XI ALTE CHELTUIELI	120 59		167,10	14,50	181,60
Burse					
Asociatii si fundatii	121 59.01		0,00	0,00	0,00
CHELTUIELI DE CAPITAL	122 59.11		167,10	14,50	181,60
TITLUL XV ACTIVE NEFINANCIARE	123 70		965,00	0,00	965,00
Active fixe	124 71		965,00	0,00	965,00
Constructii	125 71.01		965,00	0,00	965,00
Masini, echipamente si mijloace de transport	126 71.01.01		428,00	0,00	428,00
Mobilier, aparatura birotica si alte active corporale	127 71.01.02		30,00	0,00	30,00
Alte active fixe	128 71.01.03		149,90	0,00	149,90
Din total capitol	129 71.01.30		357,10	0,00	357,10
Autoritati executive si legislative	130 51.02.01		7.339,13	218,50	7.557,63
Autoritati executive	131 51.02.01.03		7.339,13	218,50	7.557,63
Alte servicii publice generale	132 54.02		272,15	0,00	272,15
CHELTUIELI CURENTE	133 01		272,15	0,00	272,15
TITLUL I CHELTUIELI DE PERSONAL	134 10		264,55	0,00	264,55
TITLUL II BUNURI SI SERVICII	135 20		2,60	0,00	2,60
TITLUL V FONDURI DE REZERVA	136 50		5,00	0,00	5,00
Fond de rezerva bugetara la dispozitia Guvernului	137 50.01		0,00	0,00	0,00
Fond de rezerva bugetara la dispozitia autoritatilor locale	138 50.04		5,00	0,00	5,00
CHELTUIELI DE CAPITAL	139 70		0,00	0,00	0,00

DENUMIREA INDICATORILOR

	Cod rand	Cod indicator	Program aprobat	Influenta	Program rectificat
Din total capitol					
Fond de rezerva bugetara la dispozitia autoritatilor locale	140	54.02.05	0,00	0,00	0,00
Servicii publice comunitare de evidenta a persoanelor	141	54.02.10	272,15	0,00	272,15
Partea a II-a APARARE, ORDINE PUBLICA SI SIGURANTA NATIONALA	142	59.02	1.662,50	18,00	1.680,50
Ordine publica si siguranta nationala	143	61.02	1.662,50	18,00	1.680,50
CHELTUIELI CURENTE	144	01	1.658,50	18,00	1.676,50
TITLUL I CHELTUIELI DE PERSONAL	145	10	1.025,20	18,00	1.043,20
TITLUL II BUNURI SI SERVICII	146	20	633,30	0,00	633,30
CHELTUIELI DE CAPITAL	147	70	4,00	0,00	4,00
TITLUL XV ACTIVE NEFINANCIARE	148	71	4,00	0,00	4,00
Active fixe	149	71.01	4,00	0,00	4,00
Constructii	150	71.01.01	0,00	0,00	0,00
Masini, echipamente si mijloace de transport	151	71.01.02	2,00	0,00	2,00
Alte active fixe	152	71.01.30	2,00	0,00	2,00
Din total capitol					
Ordine publica	153	61.02.03	994,40	18,00	1.012,40
Politie locala	154	61.02.03.04	994,40	18,00	1.012,40
Protectie civila si protectie contra incendiilor (protectie civila nonmilitara)	155	61.02.05	668,10	0,00	668,10
Partea a III-a CHELTUIELI SOCIAL-CULTURALE	156	64.02	13.437,86	-84,42	13.353,44
Invatamant	157	65.02	8.018,15	24,00	8.042,15
CHELTUIELI CURENTE	158	01	7.659,95	24,00	7.683,95
TITLUL I CHELTUIELI DE PERSONAL	159	10	1.257,47	0,00	1.257,47
TITLUL II BUNURI SI SERVICII	160	20	1.102,05	0,00	1.102,05
TITLUL III DOBANZI	161	30	38,00	0,00	38,00
Dobanzi aferente datoriei publice interne	162	30.01	38,00	0,00	38,00
TITLUL IX ASISTENTA SOCIALA	163	57	84,00	0,00	84,00
Ajutoare sociale	164	57.02	84,00	0,00	84,00
Ajutoare sociale in numerar	165	57.02.01	74,00	0,00	74,00
Tichete de cresa si tichete sociale pentru gradinita	166	57.02.03	10,00	0,00	10,00

DENUMIREA INDICATORILOR

	Cod rand	Cod indicator	Program aprobat	Influenta	Program rectificat
TITLUL X Proiecte cu finantare din fonduri externe nerambursabile aferente cadrului financiar 2014-2020	167	58	5.002,43	0,00	5.002,43
TITLUL XI ALTE CHELTUIELI	168	59	176,00	24,00	200,00
Burse	169	59.01	176,00	24,00	200,00
CHELTUIELI DE CAPITAL	170	70	307,80	0,00	307,80
TITLUL XV ACTIVE NEFINANCIARE	171	71	307,80	0,00	307,80
Active fixe	172	71.01	307,80	0,00	307,80
Constructii	173	71.01.01	304,80	0,00	304,80
Masini, echipamente si mijloace de transport	174	71.01.02	1,00	0,00	1,00
Alte active fixe	175	71.01.30	2,00	0,00	2,00
TITLUL XIX RAMBURSARI DE CREDITE	176	81	50,40	0,00	50,40
Rambursari de credite externe	177	81.01	0,00	0,00	0,00
Rambursari de credite interne	178	81.02	50,40	0,00	50,40
Din total capital					
Invatamant prescolar si primar	179	65.02.03	0,00	0,00	0,00
Invatamant prescolar	180	65.02.03.01	0,00	0,00	0,00
Invatamant primar	181	65.02.03.02	0,00	0,00	0,00
Invatamant secundar	182	65.02.04	850,00	24,00	874,00
Invatamant secundar inferior	183	65.02.04.01	850,00	24,00	874,00
Alte cheltuieli in domeniul invatamantului	184	65.02.50	5.445,63	0,00	5.445,63
Invatamant anteprescolar	185	65.02.13	1.722,52	0,00	1.722,52
Sanatate	186	66.02	272,70	0,00	272,70
CHELTUIELI CURENTE	187	01	272,70	0,00	272,70
TITLUL II BUNURI SI SERVICII	188	20	272,70	0,00	272,70
CHELTUIELI DE CAPITAL	189	70	0,00	0,00	0,00
Din total capital					
Alte cheltuieli in domeniul sanatatii	190	66.02.50	272,70	0,00	272,70
Alte institutii si actiuni sanitare	191	66.02.50.50	272,70	0,00	272,70
Cultura, recreere si religie	192	67.02	1.736,10	0,00	1.736,10
CHELTUIELI CURENTE	193	01	1.527,70	0,00	1.527,70

DENUMIREA INDICATORILOR

	Cod rand	Cod indicator	Program aprobat	Influenta	Program rectificat
TITLUL I CHELTUIELI DE PERSONAL	194	10	193,60	0,00	193,60
TITLUL II BUNURI SI SERVICII	195	20	1.263,10	0,00	1.263,10
TITLUL X Proiecte cu finantare din fonduri externe nerambursabile aferente cadrului financiar 2014-2020	196	58	71,00	0,00	71,00
CHELTUIELI DE CAPITAL	197	70	208,40	0,00	208,40
TITLUL XV ACTIVE NEFINANCIARE	198	71	208,40	0,00	208,40
Active fixe	199	71.01	208,40	0,00	208,40
Constructii	200	71.01.01	208,40	0,00	208,40
Din total capital					
Servicii culturale	201	67.02.03	110,50	0,00	110,50
Biblioteci publice comunale, orasenesi, municipale	202	67.02.03.02	0,00	0,00	0,00
Camine culturale	203	67.02.03.07	110,50	0,00	110,50
Servicii recreative si sportive	204	67.02.05	941,00	0,00	941,00
Sport	205	67.02.05.01	941,00	0,00	941,00
Alte servicii în domeniile culturii, recreerii si religiei	206	67.02.50	684,60	0,00	684,60
Asigurari si asistenta sociala	207	68.02	3.410,91	-108,42	3.302,49
CHELTUIELI CURENTE	208	01	3.410,91	-108,42	3.302,49
TITLUL I CHELTUIELI DE PERSONAL	209	10	2.438,65	-193,50	2.245,15
TITLUL II BUNURI SI SERVICII	210	20	79,00	0,00	79,00
TITLUL IX ASISTENTA SOCIALA	211	57	893,26	85,08	978,34
Asigurari sociale	212	57.01	0,00	0,00	0,00
Ajutoare sociale	213	57.02	893,26	85,08	978,34
Ajutoare sociale in numerar	214	57.02.01	893,26	85,08	978,34
CHELTUIELI DE CAPITAL	215	70	0,00	0,00	0,00
Din total capital					
Asistenta sociala in caz de boli si invaliditati	216	68.02.05	2.885,50	-108,50	2.777,00
Asistenta sociala in caz de invaliditate	217	68.02.05.02	2.885,50	-108,50	2.777,00
Ajutoare pentru locuinte	218	68.02.10	0,00	0,00	0,00
Crese	219	68.02.11	518,15	0,00	518,15
Prevenirea excluderii sociale	220	68.02.15	7,26	0,08	7,34
Ajutor social	221	68.02.15.01	7,26	0,08	7,34

DENUMIREA INDICATORILOR

	Cod rand	Cod indicator	Program aprobat	Influenta	Program rectificat
Partea a IV-a SERVICII SI DEZVOLTARE PUBLICA, LOCUINTE, MEDIU SI APE	222	69.02	19.456,07	1.416,00	20.872,07
Locuinte, servicii si dezvoltare publica	223	70.02	18.519,07	1.416,00	19.935,07
CHELTUIELI CURENTE	224	01	4.949,73	0,00	4.949,73
TITLUL II BUNURI SI SERVICII	225	20	4.821,33	0,00	4.821,33
TITLUL X Proiecte cu finantare din fonduri externe nerambursabile aferente cadrului financiar 2014-2020	226	58	128,40	0,00	128,40
CHELTUIELI DE CAPITAL	227	70	12.789,34	1.416,00	14.205,34
TITLUL XV ACTIVE NEFINANCIARE	228	71	12.789,34	1.416,00	14.205,34
Active fixe	229	71.01	12.789,34	1.416,00	14.205,34
Constructii	230	71.01.01	12.762,34	1.416,00	14.178,34
Alte active fixe	231	71.01.30	27,00	0,00	27,00
TITLUL XIX RAMBURSARI DE CREDITE	232	81	780,00	0,00	780,00
Rambursari de credite interne	233	81.02	780,00	0,00	780,00
Din total capitol					
Locuinte	234	70.02.03	15.769,24	1.416,00	17.185,24
Dezvoltarea sistemului de locuinte	235	70.02.03.01	15.769,24	1.416,00	17.185,24
Iluminat public si electrificari rurale	236	70.02.06	2.749,83	0,00	2.749,83
Alte servicii in domeniul locuintei, serviciilor si dezvoltarii comunale	237	70.02.50	0,00	0,00	0,00
Protectia mediului	238	74.02	937,00	0,00	937,00
CHELTUIELI CURENTE	239	01	937,00	0,00	937,00
TITLUL II BUNURI SI SERVICII	240	20	937,00	0,00	937,00
CHELTUIELI DE CAPITAL	241	70	0,00	0,00	0,00
Din total capitol					
Salubritate si gestiunea deseurilor	242	74.02.05	937,00	0,00	937,00
Salubritate	243	74.02.05.01	0,00	0,00	0,00
Colectarea, tratarea si distrugerea deseurilor	244	74.02.05.02	937,00	0,00	937,00
Partea a V-a ACTIUNI ECONOMICE	245	79.02	6.633,19	0,00	6.633,19
Transporturi	246	84.02	6.633,19	0,00	6.633,19
CHELTUIELI CURENTE	247	01	2.961,49	0,00	2.961,49
TITLUL II BUNURI SI SERVICII	248	20	2.432,50	0,00	2.432,50

DENUMIREA INDICATORILOR

	Cod rand	Cod indicator	Program aprobat	Influenta	Program rectificat
TITLUL III DOBANZI	249	30	70,00	0,00	70,00
Dobanzi aferente datoriei publice interne	250	30.01	70,00	0,00	70,00
TITLUL X Proiecte cu finantare din fonduri externe nerambursabile aferente cadrului financiar 2014-2020	251	58	458,99	0,00	458,99
CHELTUIELI DE CAPITAL	252	70	3.578,00	0,00	3.578,00
TITLUL XV ACTIVE NEFINANCIARE	253	71	3.578,00	0,00	3.578,00
Active fixe	254	71.01	3.578,00	0,00	3.578,00
Constructii	255	71.01.01	2.660,70	0,00	2.660,70
Masini, echipamente si mijloace de transport	256	71.01.02	916,30	0,00	916,30
Alte active fixe	257	71.01.30	1,00	0,00	1,00
TITLUL XIX RAMBURSARI DE CREDITE	258	81	93,70	0,00	93,70
Rambursari de credite interne	259	81.02	93,70	0,00	93,70
Din total capital					
Transport rutier	260	84.02.03	5.297,39	0,00	5.297,39
Drumuri si poduri	261	84.02.03.01	4.521,39	0,00	4.521,39
Strazi	262	84.02.03.03	776,00	0,00	776,00
Alte cheltuieli in domeniul transporturilor	263	84.02.50	1.335,80	0,00	1.335,80
Partea a VII-a REZERVE, EXCEDENT/DEFICIT					
REZERVE	264	96.02	0,00	0,00	0,00
EXCEDENT	265	97.02	0,00	0,00	0,00
DEFICIT	266	98.02	0,00	0,00	0,00
	267	99.02	2.419,24	0,00	2.419,24

DENUMIREA INDICATORILOR		Cod rand	Cod Indicator	Program aprobat	Influenta	Program rectificat
SECTIUNEA FUNCTIONARE						
SECTIUNEA FUNCTIONARE						
TOTAL VENITURI						
1				25.287,54	152,08	25.439,62
2		00.01		25.287,54	152,08	25.439,62
VENITURI PROPRII						
3		49.90		27.238,50	0,00	27.238,50
I. VENITURI CURENTE						
4		00.02		25.057,58	152,00	25.209,58
A. VENITURI FISCALE						
5		00.03		25.392,83	152,00	25.544,83
6		00.04		12.435,35	0,00	12.435,35
A1. IMPOZIT PE VENIT, PROFIT SI CASTIGURI DIN CAPITAL						
A12. IMPOZIT PE VENIT, PROFIT, SI CASTIGURI DIN CAPITAL DE LA PERSOANE FIZICE						
7		00.06		12.435,35	0,00	12.435,35
Impozit pe venit						
8		03.02		845,35	0,00	845,35
Impozitul pe veniturile din transferul proprietatilor imobiliare din patrimoniul personal						
9		03.02.18		845,35	0,00	845,35
Cote si sume defalcate din impozitul pe venit						
10		04.02		11.590,00	0,00	11.590,00
Cote defalcate din impozitul pe venit						
11		04.02.01		6.091,00	0,00	6.091,00
Sume alocate din cotele defalcate din impozitul pe venit pentru echilibrarea bugetelor locale						
12		04.02.04		5.153,00	0,00	5.153,00
Sume repartizate din Fondul la dispozitia Consiliului Judetean						
13		04.02.05		346,00	0,00	346,00
A3. IMPOZITE SI TAXE PE PROPRIETATE						
Impozite si taxe pe proprietate						
14		00.09		5.856,77	0,00	5.856,77
Impozit pe cladiri						
15		07.02		5.856,77	0,00	5.856,77
Impozit pe cladiri - PF						
16		07.02.01		2.722,18	0,00	2.722,18
Impozit pe cladiri - PJ						
17		07.02.01.01		1.686,18	0,00	1.686,18
Impozit pe terenuri						
18		07.02.01.02		1.036,00	0,00	1.036,00
Impozit pe terenuri - PF						
19		07.02.02		2.649,42	0,00	2.649,42
Impozit pe terenuri - PJ						
20		07.02.02.01		1.818,07	0,00	1.818,07
21		07.02.02.02		493,07	0,00	493,07
Impozit pe terenurile extravilane						
22		07.02.02.03		338,28	0,00	338,28
Taxe judiciare de timbru, taxe de timbru pentru activitatea notariala si alte taxe de timbru						
A4. IMPOZITE SI TAXE PE BUNURI SI SERVICII						
23		07.02.03		485,17	0,00	485,17
Sume defalcate din TVA						
24		00.10		6.963,62	152,00	7.115,62
25		11.02		3.512,00	152,00	3.664,00

DENUMIREA INDICATORILOR

	Cod rand	Cod indicator	Program aprobat	Influenta	Program rectificat
Alte venituri	55	36.02.50	3.239,97	0,00	3.239,97
Transferuri voluntare, altele decat subventiile	56	37.02	-5.692,92	0,00	-5.692,92
Donatii si sponsorizari	57	37.02.01	68,00	0,00	68,00
Varsaminte din sectiunea de functionare pentru finantarea sectiunii de dezvoltare a bugetului local (cu semnul minus)	58	37.02.03	-5.760,92	0,00	-5.760,92
IV. SUBVENTII	59	00.17	229,96	0,08	230,04
SUBVENTII DE LA ALTE NIVELE ALE ADMINISTRATIEI PUBLICE	60	00.18	229,96	0,08	230,04
Subventii de la bugetul de stat	61	42.02	229,96	0,08	230,04
B. Curente	62		229,96	0,08	230,04
Subventii pentru acordarea ajutorului pentru incalzirea locuintei si a suplimentului pentru energie alocate pentru consumul de combustibili solizi si sau petrolieri	63	42.02.34	1,26	0,08	1,34
Subventii de la bugetul de stat pentru finantarea sanatatii	64	42.02.41	228,70	0,00	228,70
TOTAL CHELTUIELI	65		25.287,54	152,08	25.439,62
CHELTUIELI CURENTE	66	01	24.363,44	152,08	24.515,52
TITLUL I CHELTUIELI DE PERSONAL	67	10	9.527,87	-51,50	9.476,37
TITLUL II BUNURI SI SERVICII	68	20	13.275,71	80,00	13.355,71
TITLUL III DOBANZI	69	30	234,50	0,00	234,50
Dobanzi aferente datoriei publice interne	70	30.01	234,50	0,00	234,50
TITLUL V FONDURI DE REZERVA	71	50	5,00	0,00	5,00
Fond de rezerva bugetara la dispozitia Guvernului	72	50.01	0,00	0,00	0,00
Fond de rezerva bugetara la dispozitia autoritatilor locale	73	50.04	5,00	0,00	5,00
TITLUL IX ASISTENTA SOCIALA	74	57	977,26	85,08	1.062,34
Asigurari sociale	75	57.01	0,00	0,00	0,00
Ajutoare sociale	76	57.02	977,26	85,08	1.062,34
Ajutoare sociale in numerar	77	57.02.01	967,26	85,08	1.052,34
Tichete de cresa si tichete sociale pentru gradinita	78	57.02.03	10,00	0,00	10,00
TITLUL XI ALTE CHELTUIELI	79	59	343,10	38,50	381,60
Burse	80	59.01	176,00	24,00	200,00
Asociatii si fundatii	81	59.11	167,10	14,50	181,60
CHELTUIELI DE CAPITAL	82	70	0,00	0,00	0,00
TITLUL XIX RAMBURSARI DE CREDITE	83	81	924,10	0,00	924,10

DENUMIREA INDICATORILOR

Cod rand	Cod indicator	Program aprobat	Influenta	Program rectificat
	84 81.01	0,00	0,00	0,00
Rambursari de credite externe				
Rambursari de credite interne	85 81.02	924,10	0,00	924,10
Partea I-a SERVICII PUBLICE GENERALE	86 50.02	6.646,28	218,50	6.864,78
Autoritati publice si actiuni externe	87 51.02	6.374,13	218,50	6.592,63
CHELTUIELI CURENTE	88 01	6.374,13	218,50	6.592,63
TITLUL I CHELTUIELI DE PERSONAL	89 10	4.348,40	124,00	4.472,40
TITLUL II BUNURI SI SERVICII	90 20	1.732,13	80,00	1.812,13
TITLUL III DOBANZI	91 30	126,50	0,00	126,50
Dobanzi aferente datoriei publice interne	92 30.01	126,50	0,00	126,50
TITLUL XI ALTE CHELTUIELI	93 59	167,10	14,50	181,60
Burse	94 59.01	0,00	0,00	0,00
Asociatii si fundatii	95 59.11	167,10	14,50	181,60
CHELTUIELI DE CAPITAL	96 70	0,00	0,00	0,00
Din total capitol				
Autoritati executive si legislative	97 51.02.01	6.374,13	218,50	6.592,63
Autoritati executive	98 51.02.01.03	6.374,13	218,50	6.592,63
Alte servicii publice generale	99 54.02	272,15	0,00	272,15
CHELTUIELI CURENTE	100 01	272,15	0,00	272,15
TITLUL I CHELTUIELI DE PERSONAL	101 10	264,55	0,00	264,55
TITLUL II BUNURI SI SERVICII	102 20	2,60	0,00	2,60
TITLUL V FONDURI DE REZERVA	103 50	5,00	0,00	5,00
Fond de rezerva bugetara la dispozitia Guvernului	104 50.01	0,00	0,00	0,00
Fond de rezerva bugetara la dispozitia autoritatilor locale	105 50.04	5,00	0,00	5,00
CHELTUIELI DE CAPITAL	106 70	0,00	0,00	0,00
Din total capitol				
Fond de rezerva bugetara la dispozitia autoritatilor locale	107 54.02.05	0,00	0,00	0,00
Servicii publice comunitare de evidenta a persoanelor	108 54.02.10	272,15	0,00	272,15
Partea a II-a APARARE, ORDINE PUBLICA SI SIGURANTA NATIONALA	109 59.02	1.658,50	18,00	1.676,50
Ordine publica si siguranta nationala	110 61.02	1.658,50	18,00	1.676,50

DENUMIREA INDICATORILOR

	Cod rand	Cod indicator	Program aprobat	Influenta	Program rectificat
CHELTUIELI CURENTE					
TITLUL I CHELTUIELI DE PERSONAL	111 01		1.658,50	18,00	1.676,50
TITLUL II BUNURI SI SERVICII	112 10		1.025,20	18,00	1.043,20
CHELTUIELI DE CAPITAL	113 20		633,30	0,00	633,30
Din total capitol	114 70		0,00	0,00	0,00
Ordine publica					
Politie locala	115 61.02.03		991,40	18,00	1.009,40
Protectie civila si protectie contra incendiilor (protectie civila nonmilitara)	116 61.02.03.04		991,40	18,00	1.009,40
Partea a III-a CHELTUIELI SOCIAL-CULTURALE					
Invatamant	118 64.02		7.848,23	-84,42	7.763,81
CHELTUIELI CURENTE	119 65.02		2.707,92	24,00	2.731,92
TITLUL I CHELTUIELI DE PERSONAL	120 01		2.657,52	24,00	2.681,52
TITLUL II BUNURI SI SERVICII	121 10		1.257,47	0,00	1.257,47
TITLUL III DOBANZI	122 20		1.102,05	0,00	1.102,05
Dobanzi aferente datoriei publice interne	123 30		38,00	0,00	38,00
TITLUL IX ASISTENTA SOCIALA	124 30.01		38,00	0,00	38,00
Ajutoare sociale	125 57		84,00	0,00	84,00
Ajutoare sociale in numerar	126 57.02		84,00	0,00	84,00
Tichete de cresa si tichete sociale pentru gradinita	127 57.02.01		74,00	0,00	74,00
TITLUL XI ALTE CHELTUIELI	128 57.02.03		10,00	0,00	10,00
Burse	129 59		176,00	24,00	200,00
CHELTUIELI DE CAPITAL	130 59.01		176,00	24,00	200,00
TITLUL XIX RAMBURSARI DE CREDITE	131 70		0,00	0,00	0,00
Rambursari de credite externe	132 81		50,40	0,00	50,40
Rambursari de credite interne	133 81.01		0,00	0,00	0,00
Din total capitol	134 81.02		50,40	0,00	50,40
Invatamant prescolar si primar					
Invatamant prescolar	135 65.02.03		0,00	0,00	0,00
Invatamant primar	136 65.02.03.01		0,00	0,00	0,00
Invatamant secundar	137 65.02.03.02		0,00	0,00	0,00
	138 65.02.04		850,00	24,00	874,00

DENUMIREA INDICATORILOR

	Cod rand	Cod indicator	Program aprobat	Influenta	Program rectificat
Invatamant secundar inferior	139	65.02.04.01	850,00	24,00	874,00
Alte cheltuieli in domeniul invatamantului	140	65.02.50	135,40	0,00	135,40
Invatamant anteprescolar	141	65.02.13	1.722,52	0,00	1.722,52
Sanatate	142	66.02	272,70	0,00	272,70
CHELTUIELI CURENTE	143	01	272,70	0,00	272,70
TITLUL II BUNURI SI SERVICII	144	20	272,70	0,00	272,70
CHELTUIELI DE CAPITAL	145	70	0,00	0,00	0,00
Din total capitol					
Alte cheltuieli in domeniul sanatatii	146	66.02.50	272,70	0,00	272,70
Alte institutii si actiuni sanitare	147	66.02.50.50	272,70	0,00	272,70
Cultura, recreere si religie	148	67.02	1.456,70	0,00	1.456,70
CHELTUIELI CURENTE	149	01	1.456,70	0,00	1.456,70
TITLUL I CHELTUIELI DE PERSONAL	150	10	193,60	0,00	193,60
TITLUL II BUNURI SI SERVICII	151	20	1.263,10	0,00	1.263,10
CHELTUIELI DE CAPITAL	152	70	0,00	0,00	0,00
Din total capitol					
Servicii culturale	153	67.02.03	39,50	0,00	39,50
Biblioteci publice comunale, orasenesti, municipale	154	67.02.03.02	0,00	0,00	0,00
Camine culturale	155	67.02.03.07	39,50	0,00	39,50
Servicii recreative si sportive	156	67.02.05	779,10	0,00	779,10
Sport	157	67.02.05.01	779,10	0,00	779,10
Alte servicii in domeniile culturii, recreerii si religiei	158	67.02.50	638,10	0,00	638,10
Asigurari si asistenta sociala	159	68.02	3.410,91	-108,42	3.302,49
CHELTUIELI CURENTE	160	01	3.410,91	-108,42	3.302,49
TITLUL I CHELTUIELI DE PERSONAL	161	10	2.438,65	-193,50	2.245,15
TITLUL II BUNURI SI SERVICII	162	20	79,00	0,00	79,00
TITLUL IX ASISTENTA SOCIALA	163	57	893,26	85,08	978,34
Asigurari sociale	164	57.01	0,00	0,00	0,00
Ajutoare sociale	165	57.02	893,26	85,08	978,34

DENUMIREA INDICATORILOR

	Cod rand	Cod indicator	Program aprobat	Influenta	Program rectificat
Ajutoare sociale in numerar	166	57.02.01	893,26	85,08	978,34
CHELTUIELI DE CAPITAL	167	70	0,00	0,00	0,00
Din total capitol					
Asistenta sociala in caz de boli si invaliditati	168	68.02.05	2.885,50	-108,50	2.777,00
Asistenta sociala in caz de invaliditate	169	68.02.05.02	2.885,50	-108,50	2.777,00
Ajutoare pentru locuinte	170	68.02.10	0,00	0,00	0,00
Crese	171	68.02.11	518,15	0,00	518,15
Prevenirea excluderii sociale	172	68.02.15	7,26	0,08	7,34
Ajutor social	173	68.02.15.01	7,26	0,08	7,34
Partea a IV-a SERVICII SI DEZVOLTARE PUBLICA, LOCUINTE, MEDIU SI APE	174	69.02	6.538,33	0,00	6.538,33
Locuinte, servicii si dezvoltare publica	175	70.02	5.601,33	0,00	5.601,33
CHELTUIELI CURENTE	176	01	4.821,33	0,00	4.821,33
TITLUL II BUNURI SI SERVICII	177	20	4.821,33	0,00	4.821,33
CHELTUIELI DE CAPITAL	178	70	0,00	0,00	0,00
TITLUL XIX RAMBURSARI DE CREDITE	179	81	780,00	0,00	780,00
Rambursari de credite interne	180	81.02	780,00	0,00	780,00
Din total capitol					
Locuinte					
Dezvoltarea sistemului de locuinte	181	70.02.03	4.811,33	0,00	4.811,33
Iluminat public si electrificari rurale	182	70.02.03.01	4.811,33	0,00	4.811,33
Alte servicii in domeniul locuintei, serviciilor si dezvoltarii comunale	183	70.02.06	790,00	0,00	790,00
Protectia mediului	184	70.02.50	0,00	0,00	0,00
CHELTUIELI CURENTE	185	74.02	937,00	0,00	937,00
TITLUL II BUNURI SI SERVICII	186	01	937,00	0,00	937,00
CHELTUIELI DE CAPITAL	187	20	937,00	0,00	937,00
Din total capitol	188	70	0,00	0,00	0,00
Salubritate si gestiunea deseurilor	189	74.02.05	937,00	0,00	937,00
Salubritate	190	74.02.05.01	0,00	0,00	0,00
Colectarea, tratarea si distrugerea deseurilor	191	74.02.05.02	937,00	0,00	937,00

DENUMIREA INDICATORILOR

	Cod rand	Cod indicator	Program aprobat	Influenta	Program rectificat
Partea a V-a ACTIUNI ECONOMICE	192	79.02	2.596,20	0,00	2.596,20
Transporturi	193	84.02	2.596,20	0,00	2.596,20
CHELTUIELI CURENTE	194	01	2.502,50	0,00	2.502,50
TITLUL II BUNURI SI SERVICII	195	20	2.432,50	0,00	2.432,50
TITLUL III DOBANZI	196	30	70,00	0,00	70,00
Dobanzi aferente datoriei publice interne	197	30.01	70,00	0,00	70,00
CHELTUIELI DE CAPITAL	198	70	0,00	0,00	0,00
TITLUL XIX RAMBURSARI DE CREDITE	199	81	93,70	0,00	93,70
Rambursari de credite interne	200	81.02	93,70	0,00	93,70
Din total capital					
Transport rutier	201	84.02.03	2.176,70	0,00	2.176,70
Drumuri si poduri	202	84.02.03.01	1.471,70	0,00	1.471,70
Strazi	203	84.02.03.03	705,00	0,00	705,00
Alte cheltuieli in domeniul transporturilor	204	84.02.50	419,50	0,00	419,50
Partea a VII-a REZERVE, EXCEDENT/DEFICIT	205	96.02	0,00	0,00	0,00
REZERVE	206	97.02	0,00	0,00	0,00
EXCEDENT	207	98.02	0,00	0,00	0,00
DEFICIT	208	99.02	0,00	0,00	0,00

DENUMIREA INDICATORILOR		Cod rand	Cod indicator	Program aprobat	Influenta	Program rectificat
SECTIUNEA DEZVOLTARE						
SECTIUNEA DEZVOLTARE						
TOTAL VENITURI						
VENITURI PROPRII						
I. VENITURI CURENTE						
C. VENITURI NEFISCALE						
C2. VANZARI DE BUNURI SI SERVICII						
Transferuri voluntare, altele decat subventiile						
Varsaminte din sectiunea de functionare						
II. VENITURI DIN CAPITAL						
Venituri din valorificarea unor bunuri						
Venituri din valorificarea unor bunuri ale institutiilor publice						
III. OPERATIUNI FINANCIARE						
Incasari din acordarea imprumuturilor acordate						
Sume primite în cadrul mecanismului decontării cererilor de plată						
IV. SUBVENTII						
SUBVENTII DE LA ALTE NIVELE ALE ADMINISTRATIEI PUBLICE						
Subventii de la bugetul de stat						
B. Curente						
Finantarea Programui National de Dezvoltare Locala						
Subventii de la bugetul de stat catre bugetele locale necesare sustinerii derularii proiectelor finantate din fonduri externe nerambursabile (FEN) postaderare, aferente perioadei de programare 2014 - 2020						
Subventii de la alte administratii						
Sume alocate din bugetul AFIR, pentru sustinerea proiectelor din PNDR 2014 - 2020						
Sume alocate din sumele obtinute in urma scoaterii la licitatie a certificatelor de emisii de gaze cu efect de sera pentru finantarea proiectelor de investitii						
Sume primite de la UE/alti donatori in contul platilor efectuate si prefinantari aferente cadrului financiar 2014-2020						

DENUMIREA INDICATORILOR

Cod rand	Cod indicator	Program aprobat	Influenta	Program rectificat
	25 48.02.01	1.226,11	0,00	1.226,11
	Fondul European de Dezvoltare Regionala (FEDR)			
	Sume primite în contul platilor efectuate în anul curent	841,85	0,00	841,85
	Sume primite în contul platilor efectuate în anii anteriori	384,26	0,00	384,26
	Fondul Social European (FSE)	1.301,28	0,00	1.301,28
	Sume primite în contul platilor efectuate în anul curent	48,12	0,00	48,12
	Prerantare	1.253,16	0,00	1.253,16
	Fondul European Agricol de Dezvoltare (FEADR)	344,65	0,00	344,65
	Sume primite în contul platilor efectuate în anul curent	344,65	0,00	344,65
	TOTAL CHELTUIELI	23.513,36	1.416,00	24.929,36
	CHELTUIELI CURENTE	5.660,82	0,00	5.660,82
	TITLUL X Proiecte cu finantare din fonduri externe nerambursabile aferente cadrului financiar 2014-2020	5.660,82	0,00	5.660,82
	CHELTUIELI DE CAPITAL	17.852,54	1.416,00	19.268,54
	TITLUL XV ACTIVE NEFINANCIARE	17.852,54	1.416,00	19.268,54
	Active fixe	17.852,54	1.416,00	19.268,54
	Constructii	16.364,24	1.416,00	17.780,24
	Masini, echipamente si mijloace de transport	949,30	0,00	949,30
	Mobilier, aparatura birotica si alte active corporale	149,90	0,00	149,90
	Alte active fixe	389,10	0,00	389,10
	Partea I-a SERVICII PUBLICE GENERALE	965,00	0,00	965,00
	Autoritati publice si actiuni externe	965,00	0,00	965,00
	CHELTUIELI CURENTE	0,00	0,00	0,00
	CHELTUIELI DE CAPITAL	965,00	0,00	965,00
	TITLUL XV ACTIVE NEFINANCIARE	965,00	0,00	965,00
	Active fixe	965,00	0,00	965,00
	Constructii	428,00	0,00	428,00
	Masini, echipamente si mijloace de transport	30,00	0,00	30,00
	Mobilier, aparatura birotica si alte active corporale	149,90	0,00	149,90
	Alte active fixe	357,10	0,00	357,10
	Din total capitol			

DENUMIREA INDICATORILOR

	Cod rand	Cod indicator	Program aprobat	Influenta	Program rectificat
Autoritati executive si legislative	53	51.02.01	965,00	0,00	965,00
Autoritati executive	54	51.02.01.03	965,00	0,00	965,00
Partea a II-a APARARE, ORDINE PUBLICA SI SIGURANTA NATIONALA	55	59.02	4,00	0,00	4,00
Ordine publica si siguranta nationala	56	61.02	4,00	0,00	4,00
CHELTUIELI CURENTE	57	01	0,00	0,00	0,00
CHELTUIELI DE CAPITAL	58	70	4,00	0,00	4,00
TITLUL XV ACTIVE NEFINANCIARE	59	71	4,00	0,00	4,00
Active fixe	60	71.01	4,00	0,00	4,00
Constructii	61	71.01.01	0,00	0,00	0,00
Masini, echipamente si mijloace de transport	62	71.01.02	2,00	0,00	2,00
Alte active fixe	63	71.01.30	2,00	0,00	2,00
Din total capitol					
Ordine publica	64	61.02.03	3,00	0,00	3,00
Politie locala	65	61.02.03.04	3,00	0,00	3,00
Protectie civila si protectie contra incendiilor (protectie civila nonmilitara)	66	61.02.05	1,00	0,00	1,00
Partea a III-a CHELTUIELI SOCIAL-CULTURALE	67	64.02	5.589,63	0,00	5.589,63
Invatamant	68	65.02	5.310,23	0,00	5.310,23
CHELTUIELI CURENTE	69	01	5.002,43	0,00	5.002,43
TITLUL X Proiecte cu finantare din fonduri externe nerambursabile aferente cadrului financiar 2014-2020	70	58	5.002,43	0,00	5.002,43
CHELTUIELI DE CAPITAL	71	70	307,80	0,00	307,80
TITLUL XV ACTIVE NEFINANCIARE	72	71	307,80	0,00	307,80
Active fixe	73	71.01	307,80	0,00	307,80
Constructii	74	71.01.01	304,80	0,00	304,80
Masini, echipamente si mijloace de transport	75	71.01.02	1,00	0,00	1,00
Alte active fixe	76	71.01.30	2,00	0,00	2,00
Din total capitol					
Invatamant prescolar si primar	77	65.02.03	0,00	0,00	0,00
Invatamant prescolar	78	65.02.03.01	0,00	0,00	0,00
Invatamant primar	79	65.02.03.02	0,00	0,00	0,00

DENUMIREA INDICATORILOR

	Cod rand	Cod indicator	Program aprobat	Influenta	Program rectificat
Invatamant secundar	80	65.02.04	0,00	0,00	0,00
Invatamant secundar inferior	81	65.02.04.01	0,00	0,00	0,00
Alte cheltuieli in domeniul invatamantului	82	65.02.50	5.310,23	0,00	5.310,23
Invatamant anteprescolar	83	65.02.13	0,00	0,00	0,00
Cultura, recreere si religie	84	67.02	279,40	0,00	279,40
CHELTUIELI CURENTE	85	01	71,00	0,00	71,00
TITLUL X Proiecte cu finantare din fonduri externe nerambursabile aferente cadrului financiar 2014-2020	86	58	71,00	0,00	71,00
CHELTUIELI DE CAPITAL	87	70	208,40	0,00	208,40
TITLUL XV ACTIVE NEFINANCIARE	88	71	208,40	0,00	208,40
Active fixe	89	71.01	208,40	0,00	208,40
Constructii	90	71.01.01	208,40	0,00	208,40
Din total capitol					
Servicii culturale	91	67.02.03	71,00	0,00	71,00
Biblioteci publice comunale, orasenesi, municipale	92	67.02.03.02	0,00	0,00	0,00
Camine culturale	93	67.02.03.07	71,00	0,00	71,00
Servicii recreative si sportive	94	67.02.05	161,90	0,00	161,90
Sport	95	67.02.05.01	161,90	0,00	161,90
Alte servicii în domeniile culturii, recreerii si religiei	96	67.02.50	46,50	0,00	46,50
Partea a IV-a SERVICII SI DEZVOLTARE PUBLICA, LOCUINTE, MEDIU SI APE	97	69.02	12.917,74	1.416,00	14.333,74
Locuinte, servicii si dezvoltare publica	98	70.02	12.917,74	1.416,00	14.333,74
CHELTUIELI CURENTE	99	01	128,40	0,00	128,40
TITLUL X Proiecte cu finantare din fonduri externe nerambursabile aferente cadrului financiar 2014-2020	100	58	128,40	0,00	128,40
CHELTUIELI DE CAPITAL	101	70	12.789,34	1.416,00	14.205,34
TITLUL XV ACTIVE NEFINANCIARE	102	71	12.789,34	1.416,00	14.205,34
Active fixe	103	71.01	12.789,34	1.416,00	14.205,34
Constructii	104	71.01.01	12.762,34	1.416,00	14.178,34
Alte active fixe	105	71.01.30	27,00	0,00	27,00
Din total capitol					
Locuinte	106	70.02.03	10.957,91	1.416,00	12.373,91

DENUMIREA INDICATORILOR

Cod rand	Cod indicator	Program aprobat	Influenta	Program rectificat
	107 70.02.03.01	10.957,91	1.416,00	12.373,91
Dezvoltarea sistemului de locuinte				
Iluminat public si electrificari rurale	108 70.02.06	1.959,83	0,00	1.959,83
Alte servicii in domeniul locuintei, serviciilor si dezvoltarii comunale	109 70.02.50	0,00	0,00	0,00
Partea a V-a ACTIUNI ECONOMICE	110 79.02	4.036,99	0,00	4.036,99
Transporturi	111 84.02	4.036,99	0,00	4.036,99
CHELTUIELI CURENTE	112 01	458,99	0,00	458,99
TITLUL X Proiecte cu finantare din fonduri externe nerambursabile aferente cadrului financiar 2014-2020	113 58	458,99	0,00	458,99
CHELTUIELI DE CAPITAL	114 70	3.578,00	0,00	3.578,00
TITLUL XV ACTIVE NEFINANCIARE	115 71	3.578,00	0,00	3.578,00
Active fixe	116 71.01	3.578,00	0,00	3.578,00
Constructii	117 71.01.01	2.660,70	0,00	2.660,70
Masini, echipamente si mijloace de transport	118 71.01.02	916,30	0,00	916,30
Alte active fixe	119 71.01.30	1,00	0,00	1,00
Din total capital				
Transport rutier	120 84.02.03	3.120,69	0,00	3.120,69
Drumuri si poduri	121 84.02.03.01	3.049,69	0,00	3.049,69
Strazi	122 84.02.03.03	71,00	0,00	71,00
Alte cheltuieli in domeniul transporturilor	123 84.02.50	916,30	0,00	916,30
Partea a VII-a REZERVE, EXCEDENT/DEFICIT	124 96.02	0,00	0,00	0,00
REZERVE	125 97.02	0,00	0,00	0,00
EXCEDENT	126 98.02	0,00	0,00	0,00
DEFICIT	127 99.02	2.419,24	0,00	2.419,24

Intocmit
Dumitru Togerescu



Ordonator de credite
Florin Octavian Bucur



Formular

I - Credite de angajament

II - Credite bugetare

14

**PROGRAMUL DE INVESTITII PUBLICE
PE GRUPE DE INVESTITII SI SURSE DE FINANTARE PE ANUL 2022**

CAPITOL/GRUPA /SURSA	I / II	TOTAL	TRIM I	TRIM II	TRIM III	TRIM IV
0	1	2	3	4	5	6
Total sursa A+C						
TOTAL GENERAL sursa A+C						
1. Total surse de finanțare		34,656.17	9,151.46	4,400.48	8,476.54	12,627.69
02. Buget local		34,656.17	9,151.46	4,400.48	8,476.54	12,627.69
7101 Active fixe		24,929.36	5,874.65	3,550.48	8,476.54	7,027.69
7101 Active fixe Sursa A		24,929.36	5,874.65	3,550.48	8,476.54	7,027.69
Proiecte cu finanțare din fonduri externe nerambursabile 58		19,268.54	3,024.72	2,971.28	7,162.17	6,110.37
07. Credite interne - Sursa C		5,660.82	2,849.93	579.20	1,314.37	917.32
		9,726.81	3,276.81	850.00	0.00	5,600.00
A. Obiective de investiții în continuare						
		27,274.86	8,092.74	3,184.48	6,299.34	9,698.30
TOTAL GENERAL						
1. Total surse de finanțare		27,274.86	8,092.74	3,184.48	6,299.34	9,698.30
02. Buget local din care:		18,473.91	5,096.93	2,336.22	6,299.34	5,024.16
7101 Active fixe sursa A		18,473.91	4,815.93	2,336.22	6,299.34	5,024.16
		12,813.09	1,966.00	1,755.28	4,984.97	4,106.84
Proiecte cu finanțare din fonduri externe nerambursabile 58						
Sursa C		5,660.82	2,849.93	579.20	1,314.37	917.32
		8,800.95	3,276.81	850.00	0.00	4,674.14

B Obiective de investitii noi							
TOTAL GENERAL							
1. Total surse de finanțare	3,412.85	803.72	857.00	1,382.70			583.06
02. Buget local din care:							
7101 Active fixe	3,412.85	803.72	857.00	1,382.70			583.06
C. Alte cheltuieli							
TOTAL GENERAL SURSA A+SURSA C							
1. Total surse de finanțare	2,552.46	255.00	359.00	966.60			971.86
02. Buget local	1,626.60	255.00	359.00	966.60			46.00
7101 Active fixe	1,626.60	255.00	359.00	966.60			46.00
C)1.Cheltuieli aferente SF si alte studii	1,626.60	255.00	359.00	966.60			46.00
Total general							
1 Total surse de finantare							
02 Buget local din care	370.10	177.10	57.00	98.00			38.00
7101 Active fixe	370.10	177.10	57.00	98.00			38.00
C)2.Dotari independente	370.10	177.10	57.00	98.00			38.00
Total general Sursa A+Sursa C							
1 Total surse de finantare	2,182.36	77.90	302.00	868.60			933.86
02 Buget local :	1,256.50	77.90	302.00	868.60			8.00
7101 Active fixe	1,256.50	77.90	302.00	868.60			8.00
cCredite interne Sursa C	1,256.50	77.90	302.00	868.60			8.00
CAPITOLUL 5102	925.86	0.00	0.00	0.00			925.86
TOTAL GENERAL							
1 Total surse de finantare	965.00	426.00	224.00	286.00			29.00
02 Buget local din care:	965.00	426.00	224.00	286.00			29.00
	965.00	426.00	224.00	286.00			29.00
7101 Active fixe	965.00	426.00	224.00	286.00			29.00

A Obiective de investitii in continuare										
TOTAL GENERAL										
1	Total sursa de finantare					418.00	250.00	168.00	0.00	0.00
02	Buget local din care:					418.00	250.00	168.00	0.00	0.00
7101	Active fixe					418.00	250.00	168.00	0.00	0.00
Modernizare cladire Mosnita Veche										
	Amplasare Panouri fotovoltaice institutii publice					10.00	10.00	0.00	0.00	0.00
	Modernizare dispensar					402.00	234.00	168.00	0.00	0.00
	Construire dispensar medical sat Mosnita noua					5.00	5.00	0.00	0.00	0.00
B Obiective de investitii noi										
TOTAL GENERAL										
1	Total sursa de finantare					10.00	10.00	0.00	0.00	0.00
02	Buget local din care:					10.00	10.00	0.00	0.00	0.00
7101	Active fixe					10.00	10.00	0.00	0.00	0.00
Schimbare destinatie si modernizare corp cladire Mosnita Noua										
C Alte cheltuieli										
TOTAL GENERAL										
1	Total surse de finantare					537.00	166.00	56.00	286.00	29.00
02	Buget local din care:					537.00	166.00	56.00	286.00	29.00
7101	Active fixe					537.00	166.00	56.00	286.00	29.00
C)1 Cheltuieli aferente SF si alte studii										
TOTAL GENERAL										
1	Total surse de finantare					256.10	92.10	56.00	79.00	29.00
02	Buget local din care:					256.10	92.10	56.00	79.00	29.00
7101	Active fixe					256.10	92.10	56.00	79.00	29.00
Concesiuni brevete si alte drepturi similare										
						256.10	92.10	56.00	79.00	29.00
						256.10	92.10	56.00	79.00	29.00

C Alte cheltuieli									
1 TOTAL GENERAL									
1	Total sursa de finantare			4.00	2.00	1.00	1.00	1.00	0.00
02	Buget local din care:			4.00	2.00	1.00	1.00	1.00	0.00
7101	Active fixe			4.00	2.00	1.00	1.00	1.00	0.00
C)2 Dotari independente sursa A +sursa C									
TOTAL GENERAL									
1	Total surse de finantare			296.95	2.00	1.00	1.00	1.00	296.95
02	Buget local din care:			4.00	2.00	1.00	1.00	1.00	0.00
7101	Active fixe			4.00	2.00	1.00	1.00	1.00	0.00
Extindere sistem de supraveghere video									
Dotare politie locala									
Achizitie autoturism pentru Politia Locala									
Achizitie autospeciala serviciu voluntar SVSU									
Credite interne Sursa C									
Achizitie autospeciala serviciu voluntar SVSU									
				296.95	0.00	0.00	0.00	0.00	296.95
				296.95	0.00	0.00	0.00	0.00	296.95
CAPITOLUL 6502 Sursa A +C									
TOTAL GENERAL									
1	Total surse de finantare			11,892.19	2,216.68	1,434.96	1,591.27	1,591.27	6,649.28
02	Buget local din care:			11,892.19	2,216.68	1,434.96	1,591.27	1,591.27	6,649.28
7101 Active fixe									
				5,310.23	2,216.68	584.96	1,591.27	1,591.27	917.32
				5,310.23	2,216.68	584.96	1,335.27	1,335.27	917.32
				307.80	16.50	7.50	283.80	283.80	0.00
Proiecte cu finantare din fonduri externe nerambursabile 58									
				5,002.43	2,200.18	577.46	1,307.47	1,307.47	917.32
07	Credite interne Sursa C			6,581.96	0.00	850.00	0.00	0.00	5,731.96
A Obiectiv de investitii in continuare									

TOTAL GENERAL										
1	Total surse de finantare		11,892.19	2,216.68	1,434.96	1,591.27	6,649.28			
02	Buget local din care:		11,892.19	2,216.68	1,434.96	1,591.27	6,649.28			
		7101 Active fixe	5,310.23	2,216.68	584.96	1,591.27	917.32			
		7101 Active fixe Sursa A	5,310.23	2,200.18	577.46	1,591.27	917.32			
			307.80	16.50	7.50	283.80	0.00			
Proiecte cu finantare din fonduri externe nerambursabile 58										
	INFINTAREA UNEI CRESE, IN COMUNA MOSNITA NOUA JUDETUL TIMIS		5,002.43	2,200.18	577.46	1,307.47	917.32			
	CONSTRUIRE CLADIRE AFTERSCHOOL REGIM DE INALTIME P+1E		60.00	37.00	23.00	0.00	0.00			
	Proiect European Funcționare Creșă		498.48	495.48	3.00	0.00	0.00			
	Achiziționare terminale media Tip Tablete, Laptopuri, camere web si table interactive		1,611.14	160.48	551.46	410.78	488.42			
	Infintare Gradinita PP Mosnita Noua		407.97	402.97	0.00	5.00	0.00			
	Infintare Gradinita PP		2,424.86	1,104.25	0.00	891.71	428.90			
	Infintare cladire scoala		270,000.00	0.00	0.00	270.00	0.00			
			3.50	1.00	2.50	0.00	0.00			
		07 Credite interne sursa C	6,581.96	0.00	850.00	0.00	5,731.96			
A Obiective de investitii in continuarea Sursa C										
TOTAL GENERAL										
1	Total sursa de finantare		6,581.96	0.00	850.00	0.00	5,731.96			
02	Bugetul local din care		6,581.96	0.00	850.00	0.00	5,731.96			
7101	Active fixe		6,581.96	0.00	850.00	0.00	5,731.96			
	Infintare cladire scoala		6,581.96	0.00	850.00	0.00	5,731.96			
B	Obiective de investitii noi		30.30	14.50	2.00	13.80	0.00			
TOTAL GENERAL										
1	Total surse de finantare		30.30	14.50	2.00	13.80	0.00			
02	Buget local din care:		30.30	14.50	2.00	13.80	0.00			
	Inprejmuire si amenajare curte ,gradinita Mosnita V		30.30	14.50	2.00	13.80	0.00			
	Construire foisor cresa Mosnita Noua		5.00	5.00	0.00	0.00	0.00			
	Construire cresa in loc. Mosnita V com Mosnita N		8.30	7.50	0.00	0.80	0.00			
	Construire cresa in loc. Urseni		7.00	1.00	0.00	6.00	0.00			
	Construire cresa mica ptr .maxim 4 grupe /40 copii in lo. Mosnita Noua Com. Mosnita Noua jud. Timis		1.00	1.00	0.00	0.00	0.00			
			9.00	0.00	2.00	7.00	0.00			

7101 Active fixe			167.30	69.60	52.80	44.90	0.00
7101 Active fixe sursa A			96.30	5.50	52.80	38.00	0.00
Proiecte cu finantare din fonduri externe nerambursabile 58			71.00	64.10	0.00	6.90	0.00
MODERNIZARE SI DOTARE CAMINE CULTURALE							
DIN LOCALITATILE MOSNITA VECHЕ,ALBINA SI URSENI,			71.00	64.10	0.00	6.90	0.00
COMUNA MOSNITA NOUA, JUDETUL TIMIS							
Construire capela Mosnita Noua-Mosnita Veche			3.50	3.50	0.00	0.00	0.00
Construire baza sportiva TIP 1			1.00	1.00	0.00	0.00	0.00
Construire asezmant cultural in localitatea mosnita noua			1.00	1.00	0.00	0.00	0.00
Construire bazin de inot didactic com mosnita Noua			90.80	0.00	52.80	38.00	0.00
07 Credite interne Sursa C			292.24	387.23	0.00	0.00	-94.99
A Obiective de investitii in continuare sursa C							
TOTAL GENERAL			292.24	387.23	0.00	0.00	-94.99
1 Total surse de finantare			292.24	387.23	0.00	0.00	-94.99
02 Buget local din care			292.24	387.23	0.00	0.00	-94.99
7101 Active fixe sursa C			292.24	387.23	0.00	0.00	-94.99
Modernizare si dotare camine culturale din localitatile Mosnita Veche, Albina, si Urseni com.							
Mosnita N jud Timis			292.24	387.23	0.00	0.00	-94.99
B Obiective de investitii noi							
TOTAL GENERAL			112.10	34.00	0.00	78.10	0.00
1 Total surse de finantare			112.10	34.00	0.00	78.10	0.00
02 Buget local din care:			112.10	34.00	0.00	78.10	0.00
7101 Active fixe			112.10	34.00	0.00	78.10	0.00
Reabilitare baza sportiva si inprejmuire teren sport Albina			5.00	5.00	0.00	0.00	0.00
Modernizare sala de sport			23.10	5.00	0.00	18.10	0.00
Modernizare parcuri existente (Albina ,Muntenia ,Serena ,Mosnita V,Urseni)			1.00	1.00	0.00	0.00	0.00
Inprejmuire cimitire Mosnita- Mosnita V Albina			10.00	10.00	0.00	0.00	0.00

Parcare sala sport				10.00	10.00	0.00	0.00	0.00	0.00
Construire sala sport in loc. Mosnita V Com Mosnita N				1.00	1.00	0.00	0.00	0.00	0.00
Amenajare baza sportiva Mosnita V				31.00	1.00	0.00	0.00	30.00	0.00
Amenajare capela existenta pe raza comuneiMosnita N				31.00	1.00	0.00	0.00	30.00	0.00
C) Alte cheltuieli									
TOTAL GENERAL									
1 Total surse de finantare				0.00	0.00	0.00	0.00	0.00	0.00
02 Buget local din care				0.00	0.00	0.00	0.00	0.00	0.00
7101 Active fixe				0.00	0.00	0.00	0.00	0.00	0.00
CAPITOLUL 7002 Sursa A+C									
TOTAL GENERAL				16,392.45	5,017.70	1,502.98	5,130.27	4,741.50	4,741.50
1. Total surse de finantare				16,392.45	5,017.70	1,502.98	5,130.27	4,741.50	4,741.50
02. Buget local din care:				14,333.74	2,128.12	1,502.98	5,130.27	5,572.37	
7101 Active fixe				14,333.74	2,128.12	1,502.98	5,130.27	5,572.37	
7101 Active fixe Sursa A				14,205.34	1,999.72	1,502.98	5,130.27	5,572.37	
Proiecte cu finantare din fonduri externe nerambursabile 58				128.40	128.40	0.00	0.00	0.00	0.00
07 Credite interne-Sursa C				2,058.71	2,889.58	0.00	0.00	-830.87	
A Obiective de investitii in continuare									
TOTAL GENERAL				15,387.62	4,748.48	1,514.98	4,432.19	5,522.84	5,522.84
1. Total surse de finantare				15,387.62	4,748.48	1,514.98	4,432.19	5,522.84	5,522.84
02. Buget local din care:				13,328.91	1,858.90	1,514.98	4,432.19	5,522.84	
7101Active fixe				13,328.91	1,858.90	1,514.98	4,432.19	5,522.84	
7101 Active fixe sursa A				13,200.51	1,730.50	1,514.98	4,432.19	5,522.84	
				128.40	128.40	0.00	0.00	0.00	0.00
Proiecte cu finantare din fonduri externe nerambursabile 58				128.40	128.40	0.00	0.00	0.00	0.00
EXTINDERE CANALIZARE MENAJERA IN LOCALITATEA URSENI,COMUNA MOSNITA NOUA									
Camine de racord canalizare Urteni				250.84	250.84	0.00	0.00	0.00	0.00

Amenajare Adăpost Public pentru animale abandonate		34.20	34.20	0.00	0.00	0.00	0.00
Extindere rețea alimentare cu apă în comuna Moșnița Nouă PNDL 2		10,003.54	416.82	747.88	3,551.00	5,287.84	
Sistemizarea Comunei		1.00	1.00	0.00	0.00	0.00	
Amenajare scuaruri pe raza Comunei Moșnița Nouă		2.00	1.00	1.00	0.00	0.00	
Modernizare Parc în localitatea Moșnița Nouă		6.00	1.00	1.00	4.00	0.00	
Extindere iluminat Public pe raza Comunei Moșnița Nouă		0.00					
Modernizare iluminat public		1,867.63	739.85	485.00	407.78	235.00	
Extindere rețea electrica de interes public zona 85 locuri de consum loc.Urseni-parteneriat		201.00	1.00	0.00	200.00	0.00	
Eficietizarea ciadirilor publice		254.29	31.80	12.10	210.39	0.00	
Executie bransament PNDL-2		14.28	14.28	0.00	0.00	0.00	
Realizare rețea de canalizare in loc Albina si gospodarie de apa in loc. Mosnita V com Mosnita N prin programul Anghel Saligny		81.00	16.00	0.00	65.00	0.00	
Realizare rețea de canalizare in com Mosnita N		1.00	1.00	0.00	0.00	0.00	
Proiect regional de dezvoltare a infrastructurii de apa si apa uzata in jud. Timis 2014-2020		32.71	51.71	0.00	-19.00	0.00	
Modernizare centru logistic		500.80	170.00	250.00	80.80	0.00	
A Obiective de investitii in continuare Sursa C							
TOTAL GENERAL		2,058.71	2,889.58	0.00	0.00	-830.87	
1 Total sursa de finantare		2,058.71	2,889.58	0.00	0.00	-830.87	
02 Buget local din care		2,058.71	2,889.58	0.00	0.00	-830.87	
7101 Active fixe Sursa C		2,058.71	2,889.58	0.00	0.00	-830.87	
Extindere canalizare menajera in loc Urseni com Mosnita N		1,159.26	1,990.13	0.00	0.00	-830.87	
Extindere rețea alimentare cu apa in com. Mosnita N PNDL-2		899.45	899.45	0.00	0.00	0.00	
B Obiective de investitii noi							
TOTAL GENERAL		848.75	245.22	4.00	558.00	41.53	
1. Total surse de finantare		848.75	245.22	4.00	558.00	41.53	
02. Buget local din care:		848.75	245.22	4.00	558.00	41.53	
7101 Active fixe		848.75	245.22	4.00	558.00	41.53	

Extindere iluminat si canalizare str. Valiug		20.00	5.00	0.00	15.00	0.00
Extindere canalizare str. Cerbului		10.00	10.00	0.00	0.00	0.00
Montare hidranti in cartier tineret Mosnita N		24.00	1.00	0.00	23.00	0.00
Infintare retea de distributie gaze naturale in com. Mosnita Noua loc. Rudicica JUD. Timis		1.00	1.00	0.00	0.00	0.00
Extindere retele editiare (iluminat,gaz apa)in PUZ Tineret loc. Albina		101.00	1.00	0.00	100.00	0.00
Amenajare cladiri publice in vederea implementarii analizei de risc		222.02	151.02	0.00	71.00	0.00
Canalizare str. Prieteniei si str.Armoniei		288.53	1.00	0.00	246.00	41.53
Extindere canalizare str Vidraru		1.00	1.00	0.00	0.00	0.00
Introducere retea medie in subteran PUZ PS 171/1 Mosnita N		1.00	1.00	0.00	0.00	0.00
Extindere retea canalizare si racorduri pe strazile Fecioarei,Ciucas,si Ceahlau		153.00	1.00	0.00	152.00	0.00
Extindere iluminat public-faza DTAC		0.00	13.00	0.00	-13.00	0.00
Extindere iluminat public conductori si lampa		58.20	58.20	0.00	0.00	0.00
Extindere curent electric str. Birda		1.00	1.00	0.00	0.00	0.00
Infintare retea inteligenta de distributie gaze naturale in com. Mosnita Noua,localitatea Albina jud. Timis		1.00	0.00	1.00	0.00	0.00
Infintare retea inteligenta de distributie gaze naturale in com. Mosnita Noua,localitatea Mosnita Veche jud. Timis		1.00	0.00	1.00	0.00	0.00
Infintare retea inteligenta de distributie gaze naturale in com. Mosnita Noua localitatea Urseni jud. Timis		1.00	0.00	1.00	0.00	0.00
Infintare retea inteligenta de distributie gaze naturale in com. Mosnita Noua ,Zona industriala jud. Timis		1.00	0.00	1.00	0.00	0.00
C) Alte cheltuieli						
TOTAL GENERAL		107.30	25.00	2.00	72.30	8.00
		107.30	25.00	2.00	72.30	8.00
1. Total surse de finantare		107.30	25.00	2.00	72.30	8.00
02. Buget local din care:		107.30	25.00	2.00	72.30	8.00

7101 Active fixe				107.30	25.00	2.00	72.30	8.00
	C)1 Cheltuieli aferente SF si alte studii							
TOTAL GENERAL				53.00	25.00	1.00	19.00	8.00
1 Total surse de finantare				53.00	25.00	1.00	19.00	8.00
02 Buget local din care:				53.00	25.00	1.00	19.00	8.00
7101 Active fixe				53.00	25.00	1.00	19.00	8.00
Intocmire PUZ pe raza comunei Mosnita noua				38.00	25.00	0.00	13.00	0.00
Intocmire proiect specialitate in vederea obtinerii aut. De functionare ISU ptr cladiriile supuse autorizarii				1.00	0.00	0.00	0.00	1.00
Extindere retele apa uzata si a retelelor de distributie a apei di com Mosnita N Jud. Timis PNRR				1.00	0.00	0.00	0.00	1.00
				38.00	25.00	0.00	13.00	0.00
Transpunere in format GIS a documentatiei de amenajare a teritoriului -Plan Urbanistic General in Com. Mosnita Noua				7.00	0.00	1.00	6.00	0.00
Construire centru de colectare deseuri prin aport voluntar in com. Mosnita Noua				6.00	0.00	0.00	0.00	6.00
	C Dotari independente							
TOTAL GENERAL				54.30	0.00	1.00	53.30	0.00
1 Total surse de finantare				54.30	0.00	1.00	53.30	0.00
02 Buget local din care:				54.30	0.00	1.00	53.30	0.00
7101 Active fixe				54.30	0.00	1.00	53.30	0.00
Achizitionare containere modulare				54.30	0.00	1.00	53.30	0.00
CAPITOLUL 8402								
TOTAL GENERAL SURSA A+SURSA C				4,533.94	998.25	1,184.74	1,345.00	1,005.95
1 Total sursa de finantare				4,533.94	998.25	1,184.74	1,345.00	1,005.95
02 Buget local din care:				4,036.99	998.25	1,184.74	1,345.00	509.00
	7101 Active fixe			3,578.00	541.00	1,183.00	1,345.00	509.00

C Alte cheltuieli									
TOTAL GENERAL sursa A+C					1,414.25	1.00	300.00	607.30	505.95
1 Total surse de finantare					916.30	1.00	300.00	607.30	9.00
02 Buget local din care:					916.30	1.00	300.00	607.30	9.00
7101 Active fixe					916.30	1.00	300.00	607.30	9.00
C)2 Dotari independente									
TOTAL GENERAL sursa A+C					1,413.25	1.00	300.00	607.30	496.95
1 Total surse de finantare					916.30	1.00	300.00	607.30	8.00
02 Buget local din care:					916.30	1.00	300.00	607.30	8.00
7101 Active fixe					916.30	1.00	300.00	607.30	8.00
Modernizare parc auto cu masini electrice					9.00	1.00	0.00	0.00	8.00
Dotare parc auto cu grader ,buldoexcavator ,compactor					907.30	0.00	300.00	607.30	0.00
Credite interne Sursa C					496.95	0.00	0.00	0.00	496.95
Dotare parc auto cu grader ,buldoexcavator ,compactor					496.95	0.00	0.00	0.00	496.95
C Alte cheltuieli aferente SF si alte studii									
TOTAL GENERAL					1.00	0.00	0.00	0.00	1.00
1 Total sursa de finantare					1.00	0.00	0.00	0.00	1.00
02 Buget local :					1.00	0.00	0.00	0.00	1.00
7101 Active fixe					1.00	0.00	0.00	0.00	1.00
Dezvoltarea infrastructurii de transport verde -Piste de biciclete in com. Mosnita Noua AFM					1.00	0.00	0.00	0.00	1.00

Ordontor principal de credite

Florin Octavian Bucur

Intocmit

Togorescu Dumitru

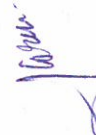

PROIECT DE HOTĂRÂRE

M. 396/06.12.
2022

Privind înscrierea în Cartea Funciara a parcelelor DE 556 în suprafață de 5288 mp, DE 255 în suprafață de 3619 mp, DE 600/3 în suprafață de 2447 mp, DE 629 în suprafață de 1263 mp, DE 720 în suprafață de 4337 mp, DE 110/11 în suprafață de 2212 mp, DE 106 în suprafață de 3320 mp, DE 93/2 în suprafață de 3182 mp, DE 62/3 în suprafață de 3843 mp, DE 193/3 în suprafață de 1877 mp, DE 157/6 în suprafață de 1558 mp, situate în extravilanul UAT Moșnița Nouă, în proprietatea Comunei Moșnița Nouă, domeniul public și administrarea Consiliului Local Moșnița Nouă, în baza documentațiilor tehnice de primă înscriere, întocmite de S.C. CAD WEST BUILDING SRL

Luând în considerare avizul comisiilor de specialitate din cadrul Consiliului Local Moșnița Nouă ;

- Având în vedere raportul de specialitate cu nr. 37986/06.12.2022 întocmit de către șef birou urbanism Gabriela GHILEZAN,
- documentația tehnică de înscriere în cartea funciară întocmită de S.C. CAD WEST BUILDING SRL, înregistrată la Primăria Comunei Mosnita Noua cu nr. 37985/06.12.2022

În conformitate cu prevederile :

- art.79 din Ordinul nr. 700 din 9 iulie 2014 privind aprobarea Regulamentului de avizare, recepție și înscriere în evidențele de cadastru și carte funciara, republicată cu modificările și completările ulterioare,
- art. 129 alin.2, lit.c, art.139, alin.3, lit. g din Codul Administrativ.

HOTĂRĂȘTE

Art.1. Aprobarea înscrierii Cartea Funciara a parcelelor DE 556 în suprafață de 5288 mp, DE 255 în suprafață de 3619 mp, DE 600/3 în suprafață de 2447 mp, DE 629 în suprafață de 1263 mp, DE 720 în suprafață de 4337 mp, DE 110/11 în suprafață de 2212 mp, DE 106 în suprafață de 3320 mp, DE 93/2 în suprafață de 3182 mp, DE 62/3 în suprafață de 3843 mp, DE 193/3 în suprafață de 1877 mp, DE 157/6 în suprafață de 1558 mp, situate în extravilanul UAT Moșnița Nouă, în proprietatea Comunei Moșnița Nouă, domeniul public și administrarea Consiliului Local Moșnița Nouă, în baza documentațiilor tehnice de primă înscriere, întocmite de S.C. CAD WEST BUILDING SRL

Art.2. Prezenta se comunică:

- Instituției Prefectului Județului Timiș
- Primarului comunei Moșnița Nouă
- Președinților comisiilor de specialitate ale consiliului local
- O.C.P.I. Timiș,
- Câte un exemplar se afișează la avizier și pe site-ul Primăriei Moșnița Nouă Moșnița Nouă

**ÎNTOCMIT,
PRIMAR,
Florin Octavian BUCUR**



Nr. 37986/06.12.2022

SE APROBA

PRIMAR

FLORIN OCTAVIAN BUCUR

RAPORT DE SPECIALITATE

Privind înscrierea în Cartea Funciara a parcelelor DE 556 în suprafață de 5288 mp, DE 255 în suprafață de 3619 mp, DE 600/3 în suprafață de 2447 mp, DE 629 în suprafață de 1263 mp, DE 720 în suprafață de 4337 mp, DE 110/11 în suprafață de 2212 mp, DE 106 în suprafață de 3320 mp, DE 93/2 în suprafață de 3182 mp, DE 62/3 în suprafață de 3843 mp, DE 193/3 în suprafață de 1877 mp, DE 157/6 în suprafață de 1558 mp, situat în extravilanul UAT Moșnița Nouă, în proprietatea Comunei Moșnița Nouă, domeniul public și administrarea Consiliului Local Moșnița Nouă, în baza documentațiilor tehnice de primă înscriere, întocmite de S.C. CAD WEST BUILDING SRL

Având în vedere documentația întocmită de S.C. CAD WEST BUILDING SRL, înregistrată la Primăria Comunei Moșnița Nouă cu nr. 37985/06.12.2022, pentru înscrierea în Cartea Funciara a a parcelelor DE 556 în suprafață de 5288 mp, DE 255 în suprafață de 3619 mp, DE 600/3 în suprafață de 2447 mp, DE 629 în suprafață de 1263 mp, DE 720 în suprafață de 4337 mp, DE 110/11 în suprafață de 2212 mp, DE 106 în suprafață de 3320 mp, DE 93/2 în suprafață de 3182 mp, DE 62/3 în suprafață de 3843 mp, DE 193/3 în suprafață de 1877 mp, DE 157/6 în suprafață de 1558 mp.

Tinând cont de prevederile Ordinului nr. 700 din 9 iulie 2014 (*actualizat*) privind aprobarea Regulamentului de avizare, recepție și înscriere în evidențele de cadastru și carte funciara (actualizat până la data de 6 noiembrie 2014*), republicată cu modificările și completările ulterioare, la art.79, sunt specificate următoarele :

Articolul 79

„ (1) Se asimilează primei înscrieri în sistemul integrat de cadastru și carte funciara și atribuirea de număr cadastral și deschiderea unei noi cărți funciara pentru imobilele înscrise în cărți funciara deschise conform Decretului-lege nr. 115/1938 pentru unificarea dispozițiilor privitoare la cărțile funciara, indiferent de felul și numărul operațiilor cadastrale și de carte funciara efectuate în acest sens. (...),,

PROPUNEM:

1. Aprobarea înscrierii în Cartea Funciara a parcelelor DE 556 în suprafață de 5288 mp, DE 255 în suprafață de 3619 mp, DE 600/3 în suprafață de 2447 mp, DE 629 în suprafață de 1263 mp, DE 720 în suprafață de 4337 mp, DE 110/11 în suprafață de 2212 mp, DE 106 în suprafață de 3320 mp, DE 93/2 în suprafață de 3182 mp, DE 62/3 în suprafață de 3843 mp, DE 193/3 în suprafață de 1877 mp, DE 157/6 în suprafață de 1558 mp, situate în extravilanul UAT Moșnita Nouă, în proprietatea Comunei Moșnita Nouă, domeniul public și administrarea Consiliului Local Moșnita Nouă, în baza documentațiilor tehnice de primă înscriere, întocmite de S.C. CAD WEST BUILDING SRL

SEF BIROU URBANISM

Gabriela GHILEZAN

Red/dact. G.G. – 2ex

PERSOANA FIZICA AUTORIZATA
POPESCU CIPRIAN COSMIN
Certificat de autorizare
Seria TM nr.120

DENUMIRE PROIECT : *Intabulare DE 157/6, UAT
Mosnita Noua, numar cadastral DE 157/6*

BENEFICIAR : *Comuna Mosnita Noua*

PROIECTANT : *Ing.Popescu Ciprian Cosmin*

MEMORIU TEHNIC

1. Adresa imobil : Extravilan Mosnita Veche , jud. Timis
2. Tipul lucrării: Prima inregistrare.
3. Scurtă prezentare a situației din teren: *Imobilul care face obiectul prezentei lucrari se afla in extravilanul localitatii Mosnita Veche, avand numar cadastral. DE 157/6.*
4. *Imobilul este neimprejmit.*
5. Operațiuni topo-cadastrale efectuate*: *Prezentul proiect s-a realizat in doua etape: etapa de teren si cea de birou. Etapa de teren a presupus ridicarea punctelor de contur ale imobilului cu ajutorul GPS-ului Stonex S9, prin metoda RTK in sistem Stereo 1970 S-a obtinut astfel planul de situatie intocmit la scara 1:500, asigurand corespondenta cu realitatea din teren. Rezultatele obtinute sunt stocate in format digital (fisiere tip .txt, .doc, .dwg, .rw5) putand fi ulterior accesate si listate in format analogic*

*Precizii GPS Stonex S9-GNSS; instrumentul asigura o precizie conform specificațiilor tehnice oferite de producător de +/-10mm +1PPM RMS, iar limita maximă setată în instrument pentru înregistrarea măsurătorilor este de +/-2 cm/pct măsurat. Toate acestea fiind posibile datorită utilizării Sistemului de determinare a poziției adică ROMPOS® (Romanian Position Determination System), realizat și furnizat de către Agenția Națională de Cadastru și Publicitate Imobiliară din România. Suprafata imobilului rezultata din masuratori s-a obtinut atat digital, cat si analogic rezultand o suprafata de **1558mp**.*

Data întocmirii: Decembrie 2022



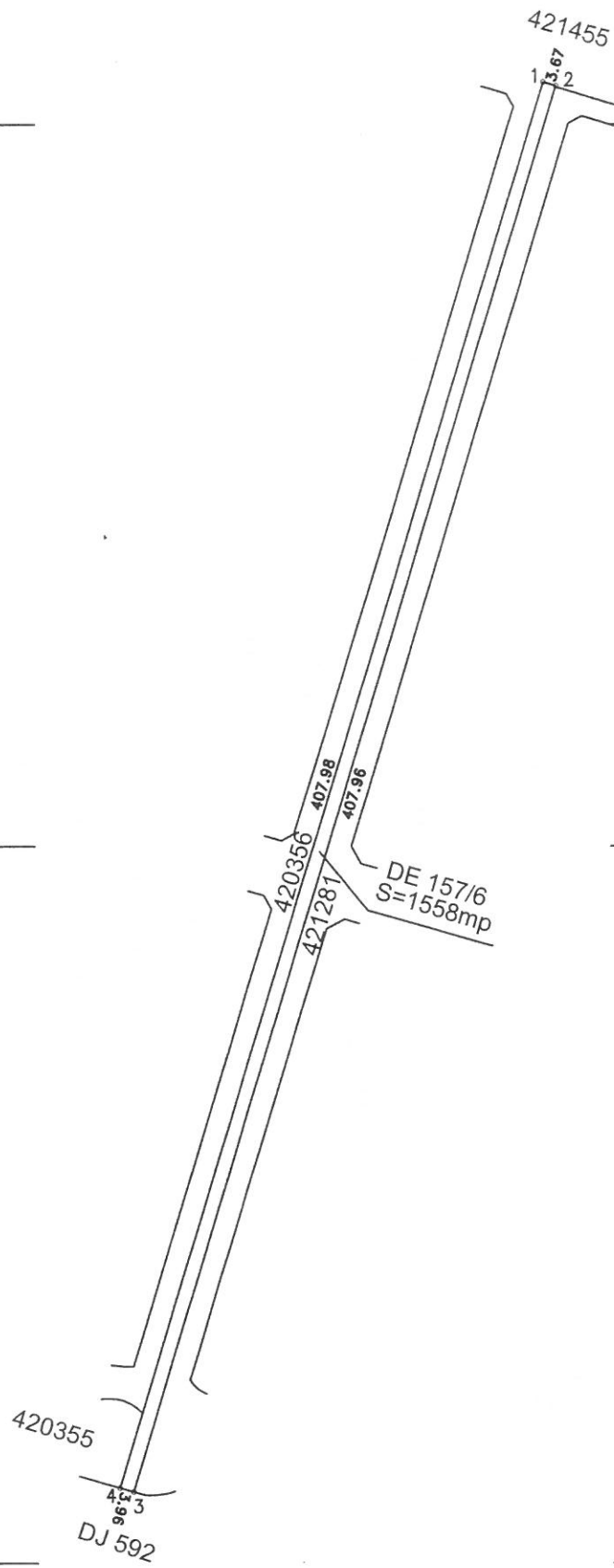
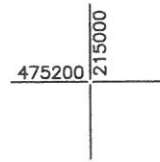
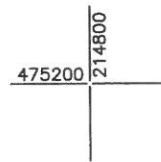
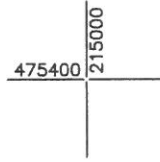
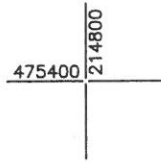
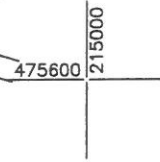
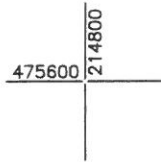

Plan de amplasament si delimitare al imobilului
SCARA 1:2000

Nr. cadastral	Suprafata masurata (mp)	Adresa imobilului
	1558	Extravilan, Mosnita Veche, Jud. Timis

Cartea funciara nr.:	Unitatea Administrativ Teritoriala (UAT)
	Mosnita Noua

A. DATE REFERITOARE LA TEREN

Nr. parcela	Categoria de folosinta	Suprafata (mp)	Mentiuni
DE 157/6	DE	1558	Teren pentru drum in extravilan neimprejmuit.
TOTAL		1558	

B. DATE REFERITOARE LA CONSTRUCTII

Cod	Destinatia	Suprafata construita la sol (mp)	Mentiuni
TOTAL			

Suprafata din acte=1558mp
Suprafata totala masurata a imobilului=1558mp

Executant P.F.A. Popescu Ciprian Cosmin
Confirm executarea masuratorilor
corectitudinea întocmirii documentatiei cadastrale
corespondentaacesteia cu realitatea din teren
Semnatuura si stampila

Data: 2022



PERSOANA FIZICA AUTORIZATA
POPESCU CIPRIAN COSMIN
Certificat de autorizare
Seria TM nr.120

DENUMIRE PROIECT : *Intabulare DE 110/11 , UAT
Mosnita Noua, numar cadastral DE 110/11*

BENEFICIAR : *Comuna Mosnita Noua*

PROIECTANT : *Ing.Popescu Ciprian Cosmin*

MEMORIU TEHNIC

1. Adresa imobil : Extravilan Mosnita Veche , jud. Timis
2. Tipul lucrării: Prima inregistrare.
3. Scurtă prezentare a situației din teren: *Imobilul care face obiectul prezentei lucrari se afla in extravilanul localitatii Mosnita Veche, avand numar cadastral. DE 110/11.*
4. *Imobilul este neimprejmuit.*
5. Operațiuni topo-cadastrale efectuate*: *Prezentul proiect s-a realizat in doua etape: etapa de teren si cea de birou. Etapa de teren a presupus ridicarea punctelor de contur ale imobilului cu ajutorul GPS-ului Stonex S9, prin metoda RTK in sistem Stereo 1970 S-a obtinut astfel planul de situatie intocmit la scara 1:500, asigurand corespondenta cu realitatea din teren. Rezultatele obtinute sunt stocate in format digital (fisiere tip .txt, .doc, .dwg, .rw5) putand fi ulterior accesate si listate in format analogic*

*Precizii GPS Stonex S9-GNSS; instrumentul asigura o precizie conform specificațiilor tehnice oferite de producător de +/-10mm +1PPM RMS, iar limita maximă setată în instrument pentru înregistrarea măsurătorilor este de +/-2 cm/pct măsurat. Toate acestea fiind posibile datorită utilizării Sistemului de determinare a poziției adică ROMPOS® (Romanian Position Determination System), realizat și furnizat de către Agenția Națională de Cadastru și Publicitate Imobiliară din România. Suprafata imobilului rezultata din masuratori s-a obtinut atat digital, cat si analogic rezultand o suprafata de **2212mp.***

Data întocmirii: Decembrie 2022



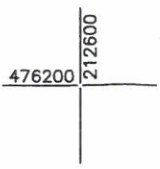
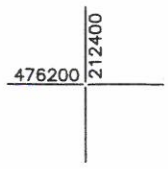
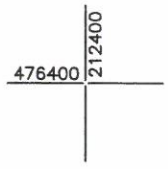
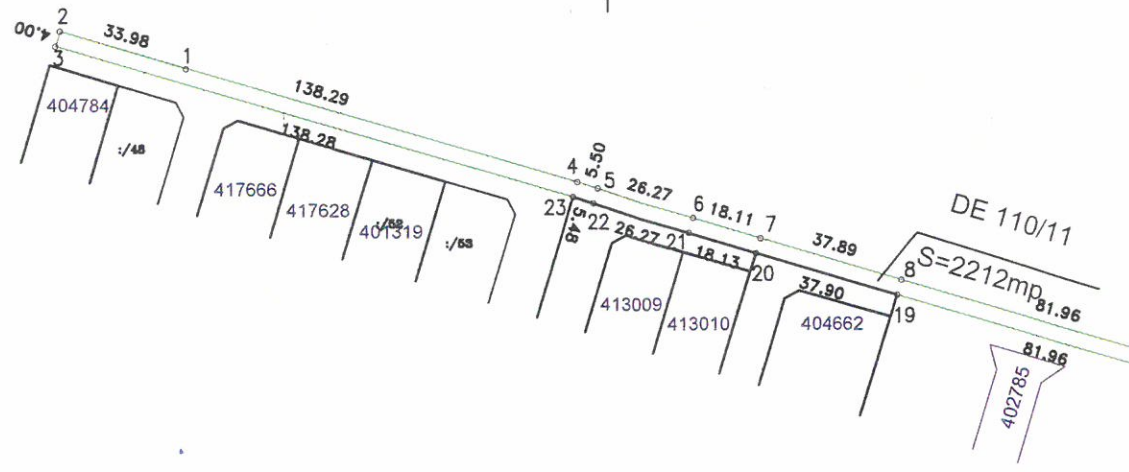
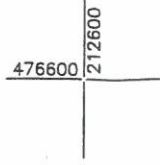
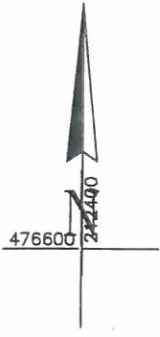

Plan de amplasament si delimitare al imobilului
SCARA 1:2000

Nr. cadastral	Suprafata masurata (mp)	Adresa imobilului
	2212	Extravilan, Mosnita Veche, Jud. Timis
Cartea funciara nr.:		Unitatea Administrativ Teritoriala (UAT)
		Mosnita Noua

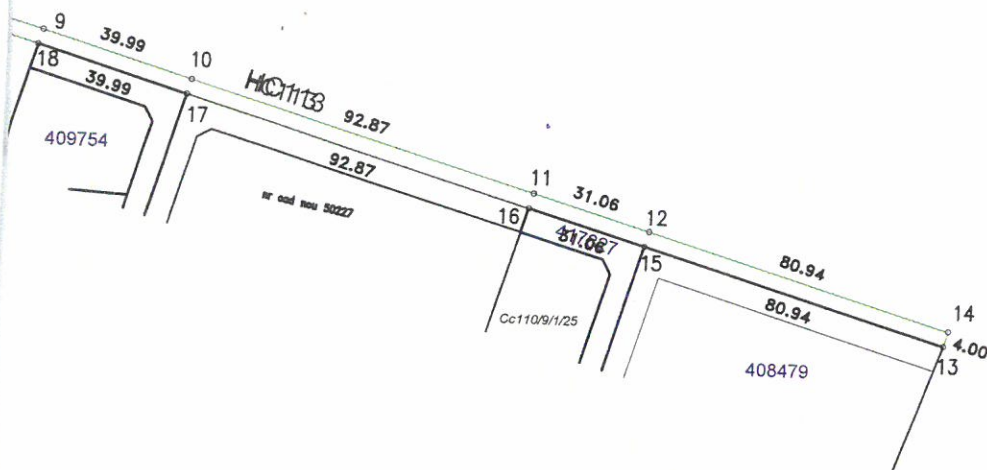

A. DATE REFERITOARE LA TEREN

Nr. parcela	Categoria de folosinta	Suprafata (mp)	Mentiuni
DE 110/11	DE	2212	Teren pentru drum in extravilan neimprejmit.
TOTAL		2212	

B. DATE REFERITOARE LA CONSTRUCTII

Cod	Destinatia	Suprafata construita la sol (mp)	Mentiuni
TOTAL			

Suprafata din acte=2212mp
Suprafata totala masurata a imobilului=2212mp

Executant P.F.A. Popescu Ciprian Cosmin
Confirm executarea masuratorilor
corectitudinea întocmirii documentatiei cadastrale
corespondenta acestora cu realitatea din teren
Semnatura si stampila

Data: 2022



PERSOANA FIZICA AUTORIZATA
POPESCU CIPRIAN COSMIN
Certificat de autorizare
Seria TM nr.120

DENUMIRE PROIECT : *Intabulare DE 106 , UAT
Mosnita Noua, numar cadastral DE 106*

BENEFICIAR : *Comuna Mosnita Noua*

PROIECTANT : *Ing.Popescu Ciprian Cosmin*

MEMORIU TEHNIC

1. Adresa imobil : Extravilan Mosnita Veche , jud. Timis
2. Tipul lucrării: Prima inregistrare.
3. Scurtă prezentare a situației din teren: *Imobilul care face obiectul prezentei lucrari se afla in extravilanul localitatii Mosnita Veche, avand numar cadastral. DE 106.*
4. *Imobilul este neimprejmuit.*
5. Operațiuni topo-cadastrale efectuate*: *Prezentul proiect s-a realizat in doua etape: etapa de teren si cea de birou. Etapa de teren a presupus ridicarea punctelor de contur ale imobilului cu ajutorul GPS-ului Stonex S9, prin metoda RTK in sistem Stereo 1970 S-a obtinut astfel planul de situatie intocmit la scara 1:500, asigurand corespondenta cu realitatea din teren. Rezultatele obtinute sunt stocate in format digital (fisiere tip .txt, .doc, .dwg, .rw5) putand fi ulterior accesate si listate in format analogic*

*Precizii GPS Stonex S9-GNSS; instrumentul asigura o precizie conform specificațiilor tehnice oferite de producător de +/-10mm +1PPM RMS, iar limita maximă setată în instrument pentru înregistrarea măsurătorilor este de +/-2 cm/pct măsurat. Toate acestea fiind posibile datorită utilizării Sistemului de determinare a poziției adică ROMPOS® (Romanian Position Determination System), realizat și furnizat de către Agenția Națională de Cadastru și Publicitate Imobiliară din România. Suprafata imobilului rezultata din masuratori s-a obtinut atat digital, cat si analogic rezultand o suprafata de **3320mp.***

Data întocmirii: Decembrie 2022





476400 212000

4764

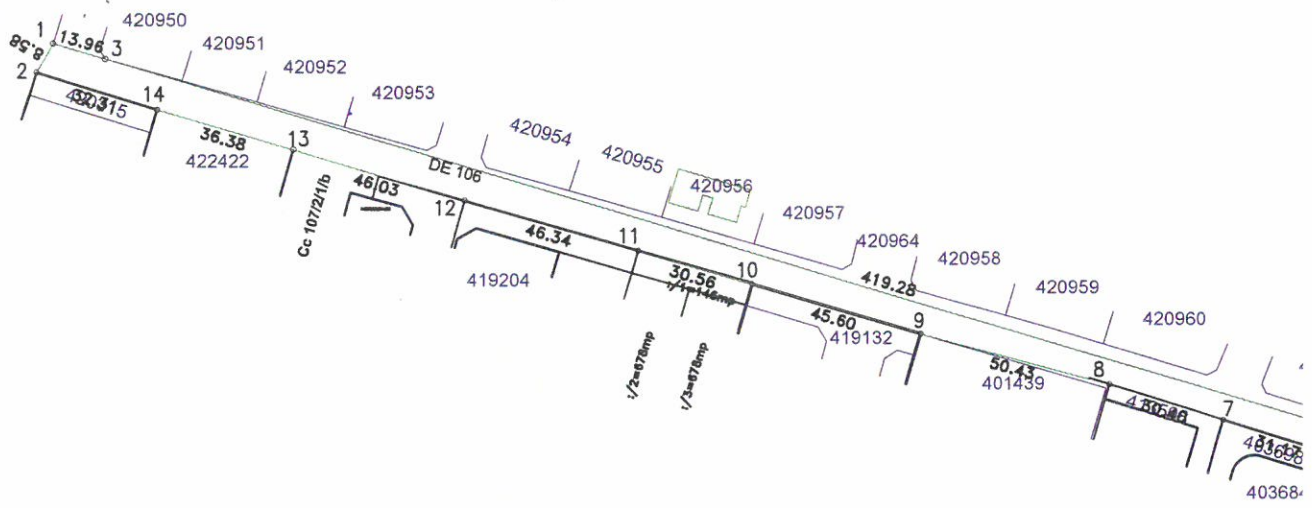

476200 212000

4762

Plan de amplasament si delimitare al imobilului
SCARA 1:2000

Nr. cadastral	Suprafata masurata (mp)	Adresa imobilului
	3320	Extravilan, Mosnita Veche, Jud. Timis
Cartea funciara nr.:		Unitatea Administrativ Teritoriala (UAT)
		Mosnita Noua

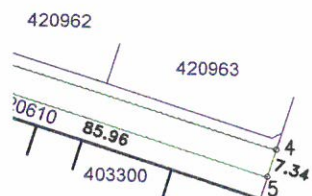
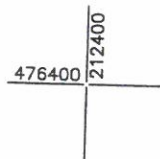

A. DATE REFERITOARE LA TEREN

Nr. parcela	Categoria de folosinta	Suprafata (mp)	Mentiuni
DE 106	DE	3320	Teren pentru drum in extravilan neimprejmuit.
TOTAL		3320	

B. DATE REFERITOARE LA CONSTRUCTII

Cod	Destinatia	Suprafata construita la sol (mp)	Mentiuni
TOTAL			

Suprafata din acte=3320mp
Suprafata totala masurata a imobilului=3320mp

Executant P.F.A. Popescu Ciprian Cosmin
Confirm executarea masuratorilor
corectitudinea întocmirii documentatiei cadastrale
corespondenta acesteia cu realitatea din teren
Semnatuura si stampila

Data: 2022



PERSOANA FIZICA AUTORIZATA
POPESCU CIPRIAN COSMIN
Certificat de autorizare
Seria TM nr.120

DENUMIRE PROIECT : *Intabulare DE 93/2 , UAT
Mosnita Noua, numar cadastral DE 93/2*

BENEFICIAR : *Comuna Mosnita Noua*

PROIECTANT : *Ing.Popescu Ciprian Cosmin*

- DECEMBRIE 2022 -

MEMORIU TEHNIC

1. Adresa imobil : Extravilan Mosnita Veche , jud. Timis
2. Tipul lucrării: Prima înregistrare.
3. Scurtă prezentare a situației din teren: *Imobilul care face obiectul prezentei lucrari se afla in extravilanul localitatii Mosnita Veche, avand numar cadastral. DE93/2.*
4. *Imobilul este neimpregmuit.*
5. Operațiuni topo-cadastrale efectuate*: *Prezentul proiect s-a realizat in doua etape: etapa de teren si cea de birou. Etapa de teren a presupus ridicarea punctelor de contur ale imobilului cu ajutorul GPS-ului Stonex S9, prin metoda RTK in sistem Stereo 1970 S-a obtinut astfel planul de situatie intocmit la scara 1:500, asigurand corespondenta cu realitatea din teren. Rezultatele obtinute sunt stocate in format digital (fișiere tip .txt, .doc, .dwg, .rw5) putand fi ulterior accesate si listate in format analogic*

Precizii GPS Stonex S9-GNSS; instrumentul asigura o precizie conform specificațiilor tehnice oferite de producător de +/-10mm +1PPM RMS, iar limita maximă setată în instrument pentru înregistrarea măsurătorilor este de +/-2 cm/pct măsurat. Toate acestea fiind posibile datorită utilizării Sistemului de determinare a poziției adică ROMPOS® (Romanian Position Determination System), realizat și furnizat de către Agenția Națională de Cadastru și Publicitate Imobiliară din România. Suprafata imobilului rezultata din masuratori s-a obtinut atat digital, cat si analogic rezultand o suprafata de 3182mp.

Data întocmirii: Decembrie 2022





477600
212600

477400
212600

477200
212600

477200
212600

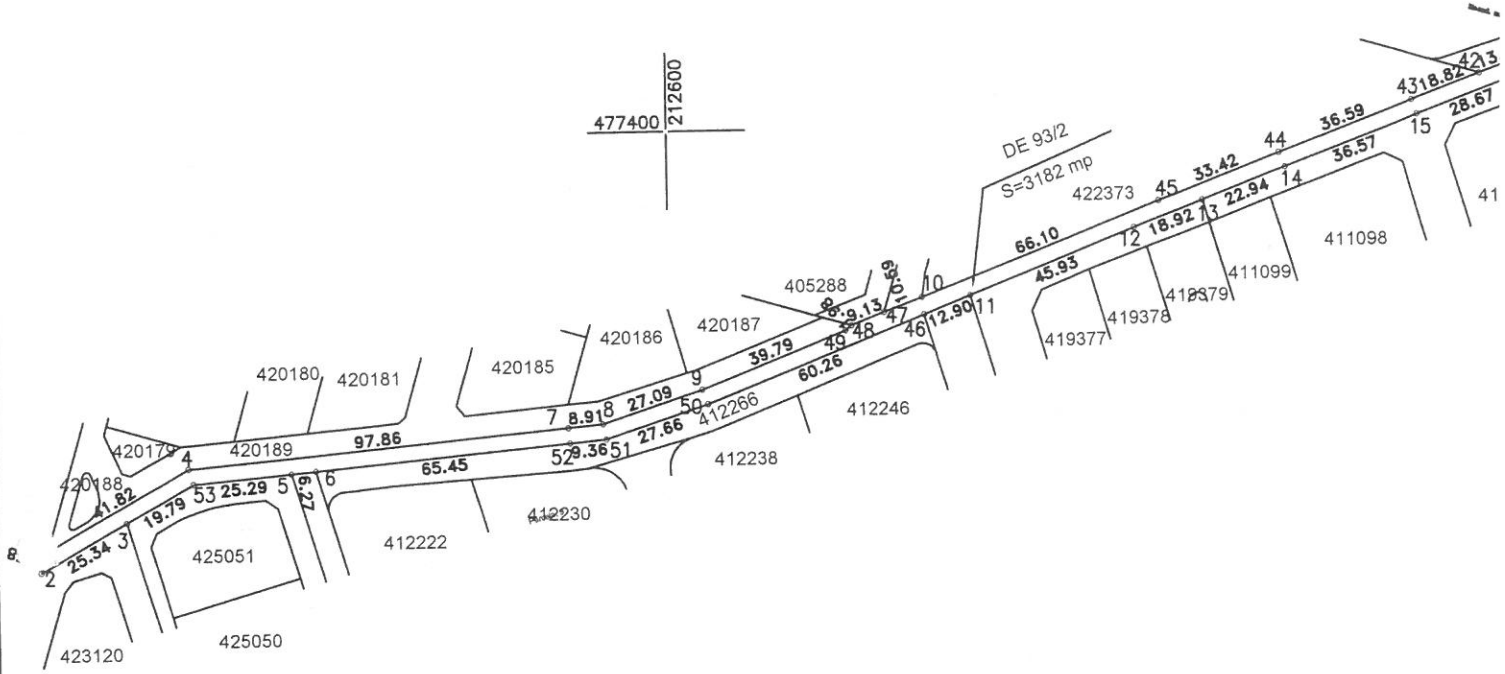

Plan de amplasament si delimitare al imobilului
SCARA 1:2000

Nr. cadastral	Suprafata masurata (mp)	Adresa imobilului
	3182	Extravilan, Mosnita Veche, Jud. Timis
Cartea funciara nr.:		Unitatea Administrativ Teritoriala (UAT)
		Mosnita Noua

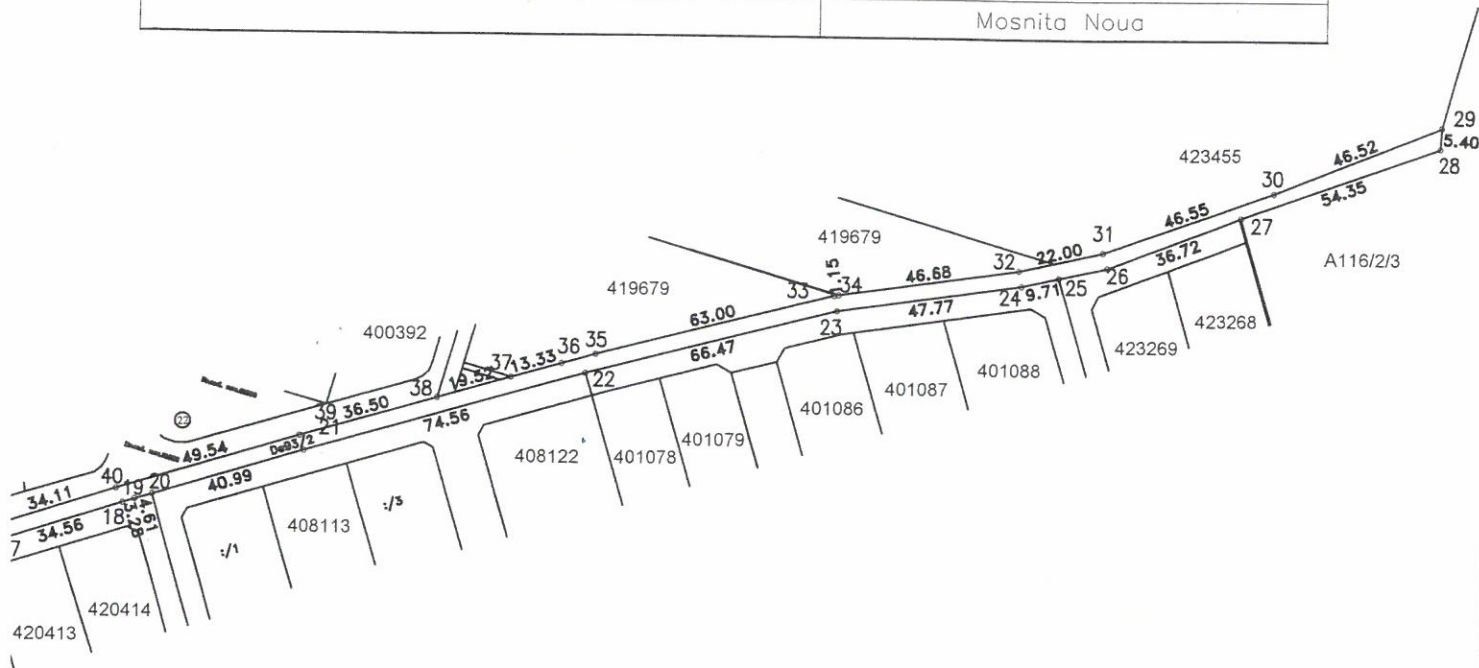

A. DATE REFERITOARE LA TEREN

Nr. parcela	Categoria de folosinta	Suprafata (mp)	Mentuni
DE 93/2	DE	3182	Teren pentru drum in extravilan neimprejmuit.
TOTAL		3182	

B. DATE REFERITOARE LA CONSTRUCTII

Cod	Destinatia	Suprafata construita la sol (mp)	Mentuni
TOTAL			

Suprafata din acte=3182mp
Suprafata totala masurata a imobilului=3182mp

Executant P.F.A. Popescu Ciprian Cosmin
Confirm executarea masuratorilor
corectitudinea intocmirii documentatiei cadastrale
corespondenta acestora cu realitatea din teren
Semnatura si stampila

Data: 2022



PERSOANA FIZICA AUTORIZATA
POPESCU CIPRIAN COSMIN
Certificat de autorizare
Seria TM nr.120

DENUMIRE PROIECT : *Intabulare DE 193/3 ,UAT
Mosnita Noua, numar cadastral DE 193/3*

BENEFICIAR : *Comuna Mosnita Noua*

PROIECTANT : *Ing.Popescu Ciprian Cosmin*

- DECEMBRIE 2022 -

MEMORIU TEHNIC

1. Adresa imobil : Extravilan Mosnita Veche , jud. Timis
2. Tipul lucrării: Prima inregistrare.
3. Scurtă prezentare a situației din teren: *Imobilul care face obiectul prezentei lucrari se afla in extravilanul localitatii Mosnita Veche, avand numar cadastral. DE 193/3*
4. *Imobilul este neimprejmuit.*
5. Operațiuni topo-cadastrale efectuate*: *Prezentul proiect s-a realizat in doua etape: etapa de teren si cea de birou. Etapa de teren a presupus ridicarea punctelor de contur ale imobilului cu ajutorul GPS-ului Stonex S9, prin metoda RTK in sistem Stereo 1970 S-a obtinut astfel planul de situatie intocmit la scara 1:500, asigurand corespondenta cu realitatea din teren. Rezultatele obtinute sunt stocate in format digital (fisiere tip .txt, .doc, .dwg, .rw5) putand fi ulterior accesate si listate in format analogic*

*Precizii GPS Stonex S9-GNSS; instrumentul asigura o precizie conform specificațiilor tehnice oferite de producător de +/-10mm +1PPM RMS, iar limita maximă setată în instrument pentru înregistrarea măsurătorilor este de +/-2 cm/pct măsurat. Toate acestea fiind posibile datorită utilizării Sistemului de determinare a poziției adică ROMPOS® (Romanian Position Determination System), realizat și furnizat de către Agenția Națională de Cadastru și Publicitate Imobiliară din România. Suprafata imobilului rezultata din masuratori s-a obtinut atat digital, cat si analogic rezultand o suprafata de **1877mp.***

Data întocmirii: Decembrie 2022



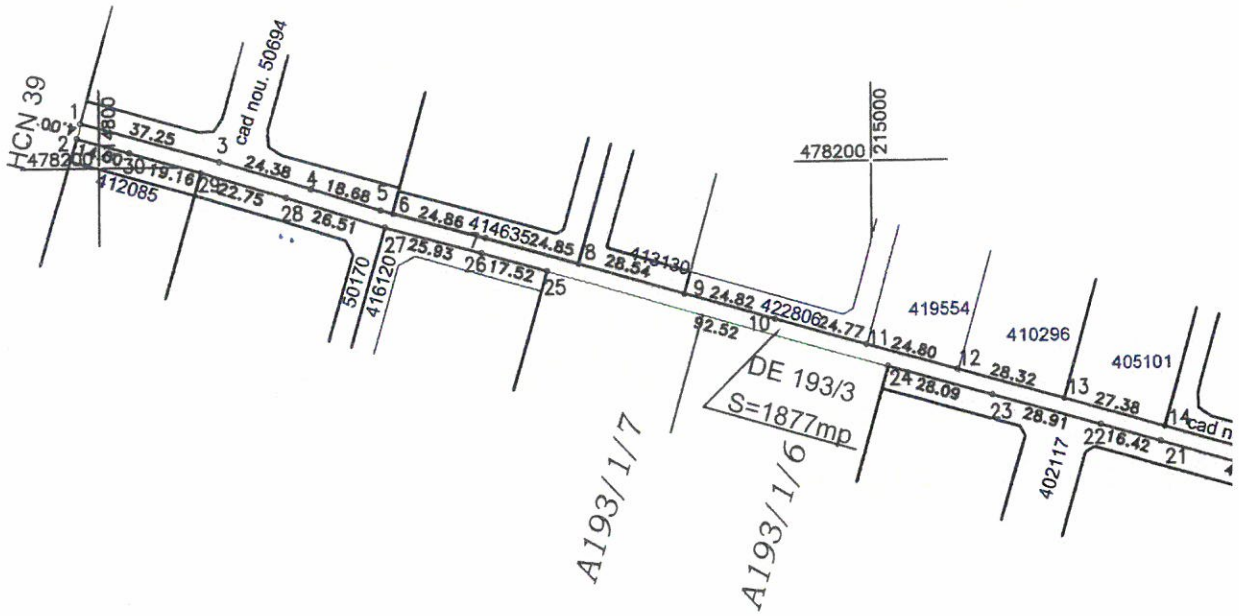

Plan de amplasament si delimitare al imobilului
SCARA 1:2000

Nr. cadastral	Suprafata masurata (mp)	Adresa imobilului
	1877	Extravilan, Mosnita Veche, Jud. Timis
Cartea funciara nr.:		Unitatea Administrativ Teritoriala (UAT)
		Mosnita Noua



A. DATE REFERITOARE LA TEREN

Nr. parcela	Categoria de folosinta	Suprafata (mp)	Mentiuni
DE 193/3	DE	1877	Teren pentru drum in extravilan neimprejmuit.
TOTAL		1877	

B. DATE REFERITOARE LA CONSTRUCTII

Cod	Destinatia	Suprafata construita la sol (mp)	Mentiuni
TOTAL			

Suprafata din acte=1877mp
Suprafata totala masurata a imobilului=1877mp

Executant P.F.A. Popescu Ciprian Cosmin
Confirm executarea masuratorilor
corectitudinea intocmirii documentatiei cadastrale
corespondenta acesteia cu realitatea din teren
Semnatura si stampila

Data: 2022



PERSOANA FIZICA AUTORIZATA
POPESCU CIPRIAN COSMIN
Certificat de autorizare
Seria TM nr.120

DENUMIRE PROIECT : *Intabulare DE 62/3 , UAT
Mosnita Noua, numar cadastral DE 62/3*

BENEFICIAR : *Comuna Mosnita Noua*

PROIECTANT : *Ing.Popescu Ciprian Cosmin*

MEMORIU TEHNIC

1. Adresa imobil : Extravilan Mosnita Veche , jud. Timis
2. Tipul lucrării: Prima inregistrare.
3. Scurtă prezentare a situației din teren: *Imobilul care face obiectul prezentei lucrari se afla in extravilanul localitatii Mosnita Veche, avand numar cadastral. DE62/3.*
4. *Imobilul este neimprejmuit.*
5. Operațiuni topo-cadastrale efectuate*: *Prezentul proiect s-a realizat in doua etape: etapa de teren si cea de birou. Etapa de teren a presupus ridicarea punctelor de contur ale imobilului cu ajutorul GPS-ului Stonex S9, prin metoda RTK in sistem Stereo 1970 S-a obtinut astfel planul de situatie intocmit la scara 1:500, asigurand corespondenta cu realitatea din teren. Rezultatele obtinute sunt stocate in format digital (fisiere tip .txt, .doc, .dwg, .rw5) putand fi ulterior accesate si listate in format analogic*

*Precizii GPS Stonex S9-GNSS; instrumentul asigura o precizie conform specificațiilor tehnice oferite de producător de +/-10mm +1PPM RMS, iar limita maximă setată în instrument pentru înregistrarea măsurătorilor este de +/-2 cm/pct măsurat. Toate acestea fiind posibile datorită utilizării Sistemului de determinare a poziției adică ROMPOS® (Romanian Position Determination System), realizat și furnizat de către Agenția Națională de Cadastru și Publicitate Imobiliară din România. Suprafata imobilului rezultata din masuratori s-a obtinut atat digital, cat si analogic rezultand o suprafata de **6425mp.***

Data întocmirii: Decembrie 2022



Nr. cadastral	Suprafata masurata (mp)	Adresa imobilului
DE 62/3	384,3	Loc. Mosnita Veche, extravilan, jud. Timis
Cartea funciara nr.:	Unitatea Administrativ Teritoriala (UAT) Mosnita Noua	

Schita de dispunere a planselor

plansa 1
plansa 2

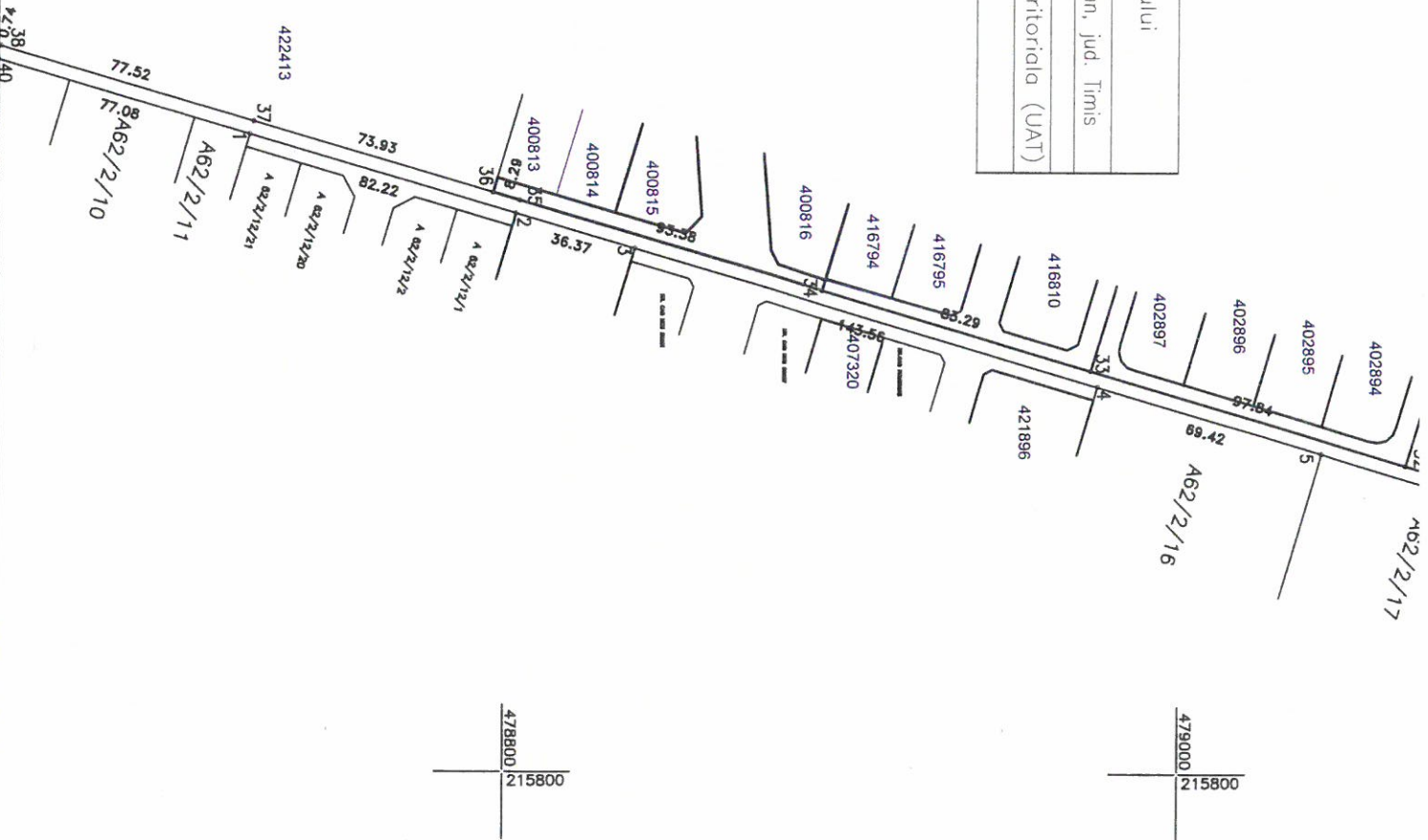

Plan de amplasament si delimitare al imobilului

SCARA 1:2000

PLANSA 1

A. DATE REFERITOARE LA TEREN

Nr. parcela	Categoria de folosinta	Suprafata (mp)	Mentuni
DE 62/3	DE	3843	Teren pentru drum in extravilion neimprejmuit
TOTAL		3843	

B. DATE REFERITOARE LA CONSTRUCII

Cod	Destinatie	Suprafata construita la sol (mp)	Mentuni
TOTAL			

Suprafata din acte=3843mp
Suprafata totala masurata a imobilului=3843mp

Executant P.F.A. Popescu Ciprian Cosmin
Confirm executarea masuratorilor
corectitudinea întocmirii documentatiei cadastrale
corespondenta acesteia cu realitatea din teren
Semnatura si stampila

Data: 2022

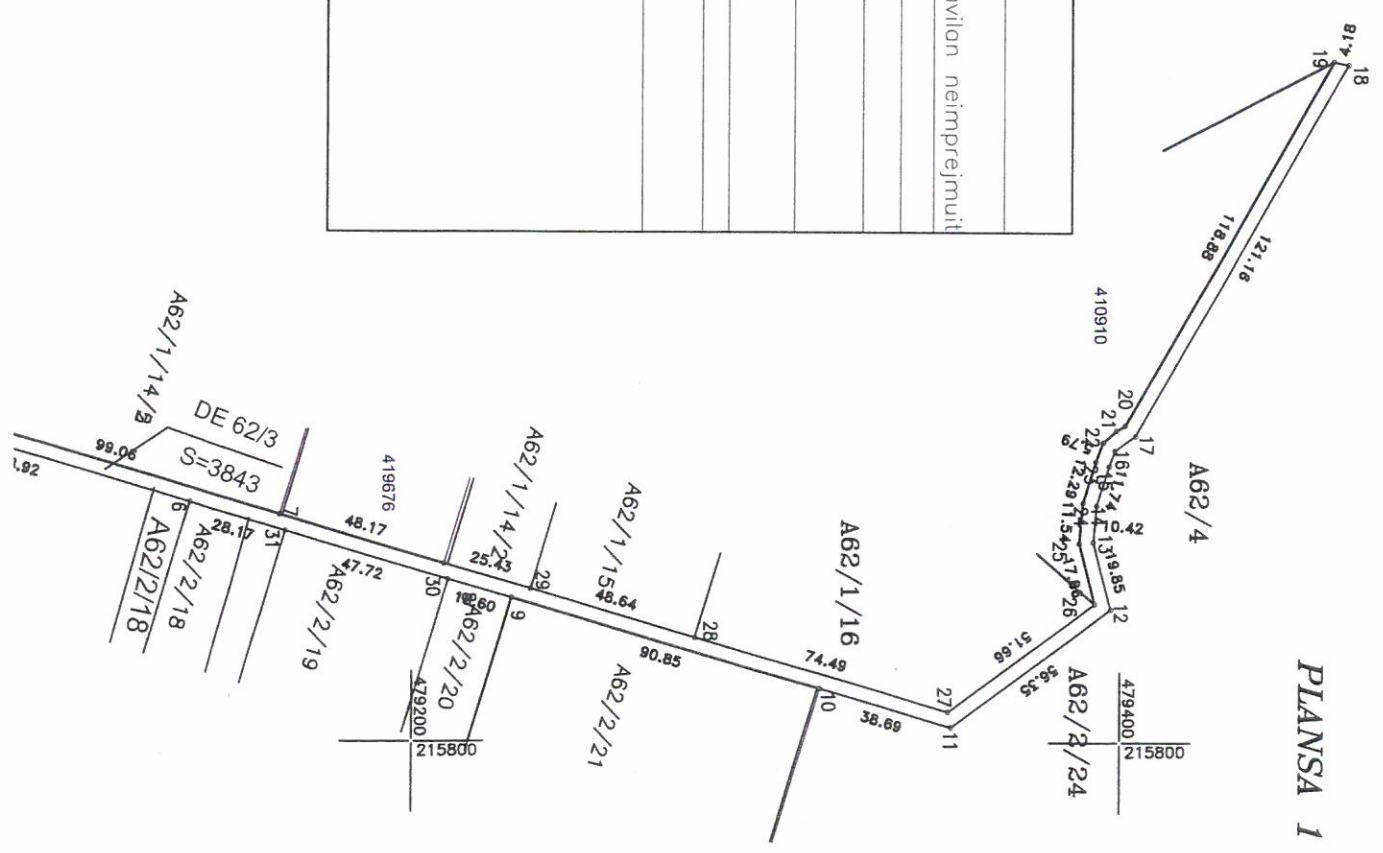

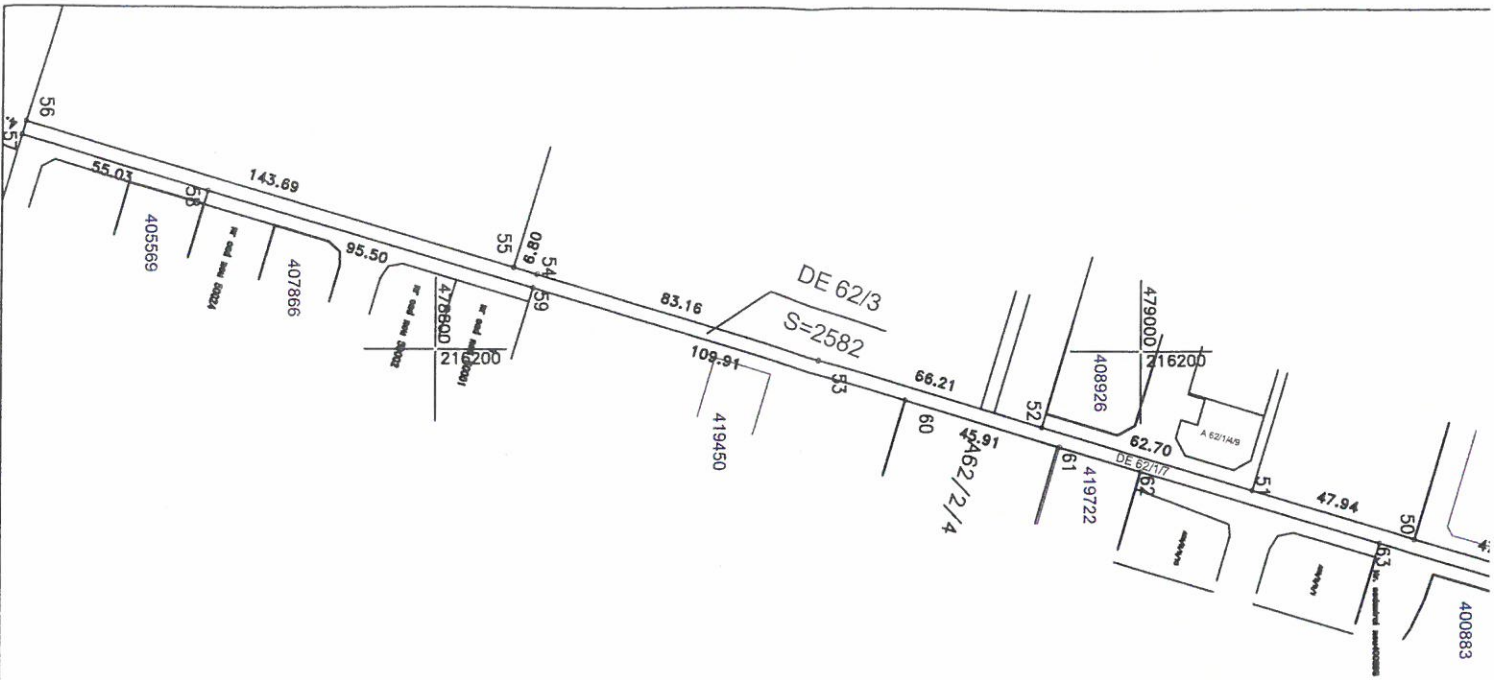

Executant P.F.A. Popescu Ciprian Cosmin
 Confirmand executarea masuratorilor
 corectitudinea inlocuirii documentatiei cadastrale
 corespunzatoaresteia cu realitatea din teren
 Semnatura si stampila

Data: 2022

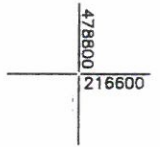
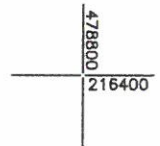

Nr. cadastral	Suprafata masurata (mp)	Adresa imobilului
DE 62/3	2582	Loc. Mosnita Veche, extravilan, jud. Timis
Cartea funciara nr.:		Unitatea Administrativ Teritoriala (UAT) Mosnita Noua

PLANSĂ 2

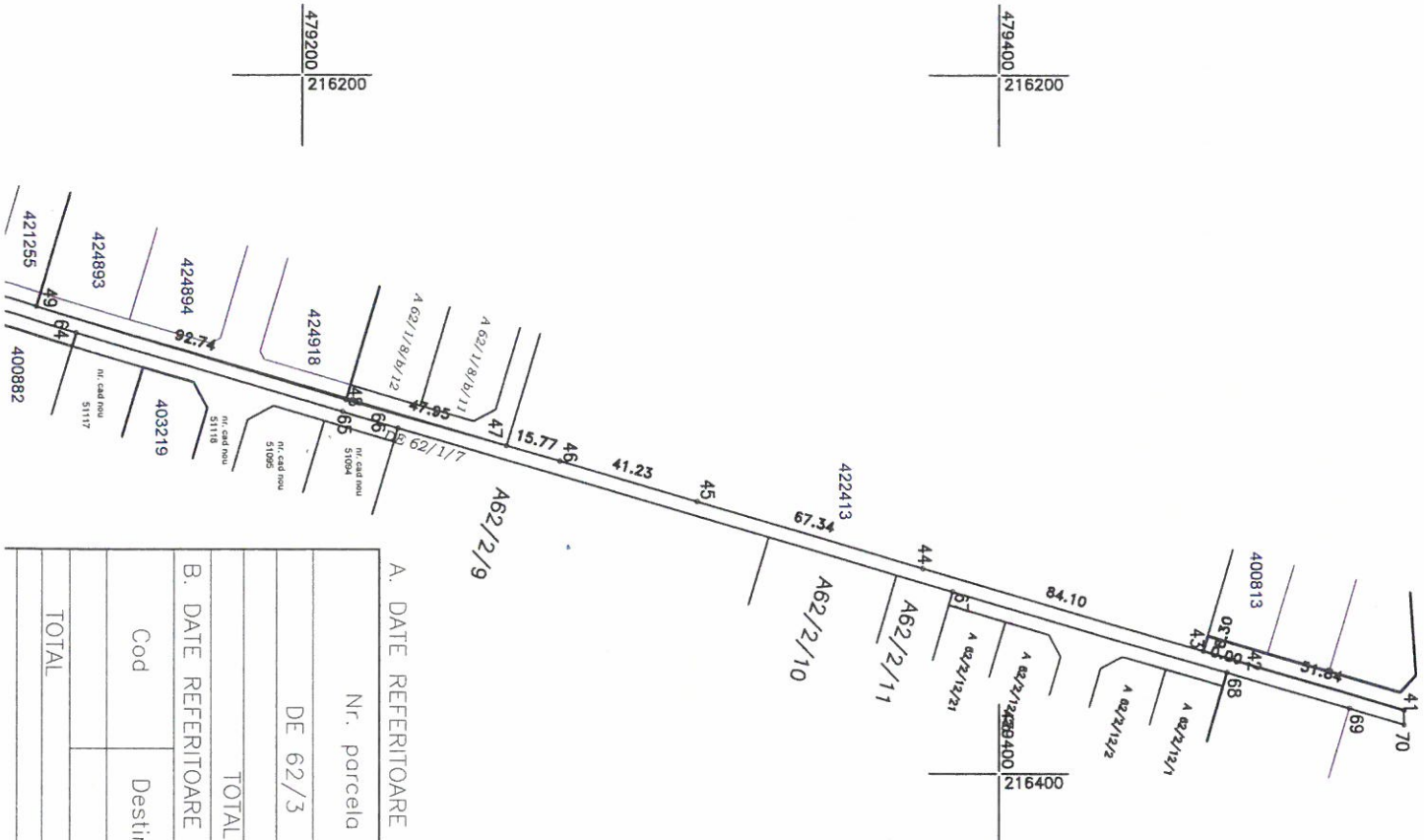

A. DATE REFERITOARE LA TEREN

Nr. parcela	Categoria de folosinta	Suprafata (mp)	Mentuni
DE 62/3	DE	2582	Teren pentru drum in extravilan neimprejmit
TOTAL		2582	

B. DATE REFERITOARE LA CONSTRUCȚII

Cod	Destinatie	Suprafata construita la sol (mp)	Mentuni
TOTAL			

PERSOANA FIZICA AUTORIZATA
POPESCU CIPRIAN COSMIN
Certificat de autorizare
Seria TM nr.120

DENUMIRE PROIECT : *Intabulare DE 720, UAT
Mosnita Noua, numar cadastral DE 720*

BENEFICIAR : *Comuna Mosnita Noua*

PROIECTANT : *Ing.Popescu Ciprian Cosmin*

MEMORIU TEHNIC

1. Adresa imobil : Extravilan Mosnita Veche , jud. Timis
2. Tipul lucrării: Prima inregistrare.
3. Scurtă prezentare a situației din teren: *Imobilul care face obiectul prezentei lucrari se afla in extravilanul localitatii Mosnita Veche, avand numar cadastral. DE 720.*
4. *Imobilul este neimprejmuit.*
5. Operațiuni topo-cadastrale efectuate*: *Prezentul proiect s-a realizat in doua etape: etapa de teren si cea de birou. Etapa de teren a presupus ridicarea punctelor de contur ale imobilului cu ajutorul GPS-ului Stonex S9, prin metoda RTK in sistem Stereo 1970 S-a obtinut astfel planul de situatie intocmit la scara 1:500, asigurand corespondenta cu realitatea din teren. Rezultatele obtinute sunt stocate in format digital (fisiere tip .txt, .doc, .dwg, .rw5) putand fi ulterior accesate si listate in format analogic*

*Precizii GPS Stonex S9-GNSS; instrumentul asigura o precizie conform specificațiilor tehnice oferite de producător de +/-10mm +1PPM RMS, iar limita maximă setată în instrument pentru înregistrarea măsurătorilor este de +/-2 cm/pct măsurat. Toate acestea fiind posibile datorită utilizării Sistemului de determinare a poziției adică ROMPOS® (Romanian Position Determination System), realizat și furnizat de către Agenția Națională de Cadastru și Publicitate Imobiliară din România. Suprafata imobilului rezultata din masuratori s-a obtinut atat digital, cat si analogic rezultand o suprafata de **4337mp.***

Data întocmirii: Decembrie 2022



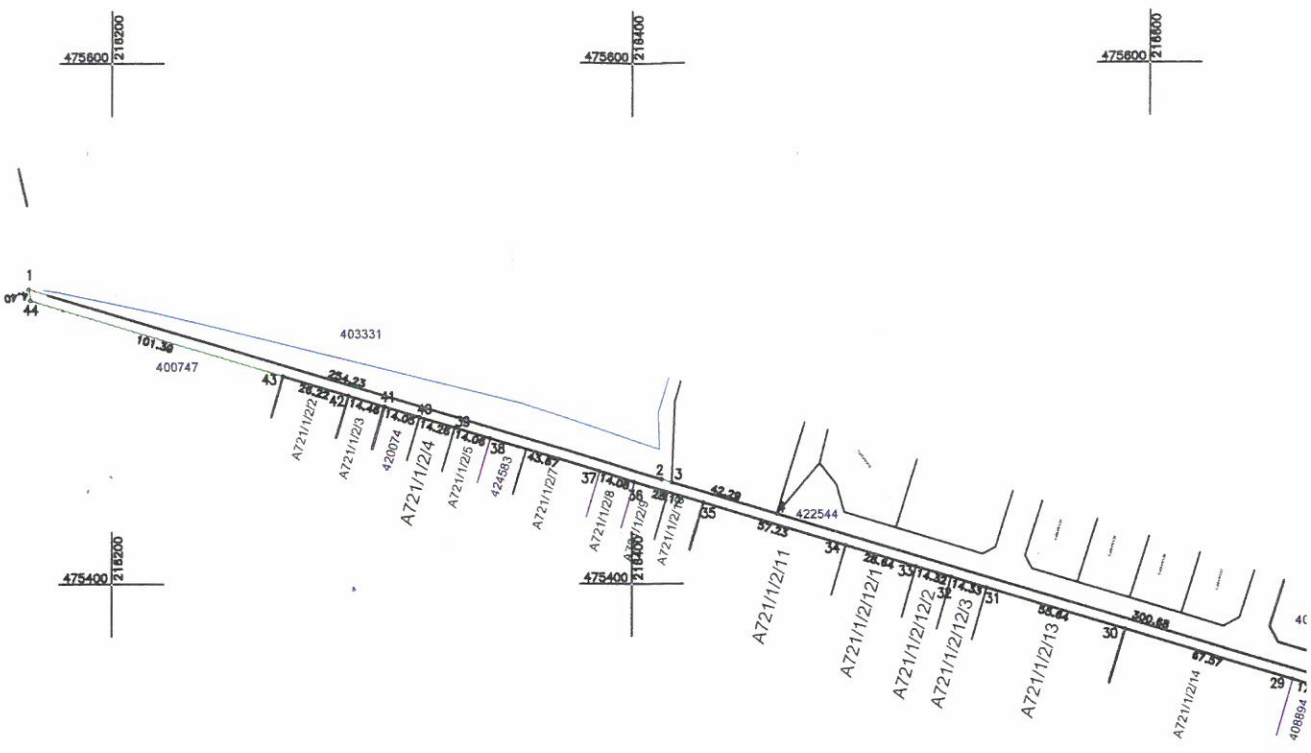

Plan de amplasament si delimitare al imobilului
SCARA 1:2000

Nr. cadastral	Suprafata masurata (mp)	Adresa imobilului
	4337	Extravilan, Mosnita Veche, Jud. Timis
Cartea funciara nr.:		Unitatea Administrativ Teritoriala (UAT)
		Mosnita Noua

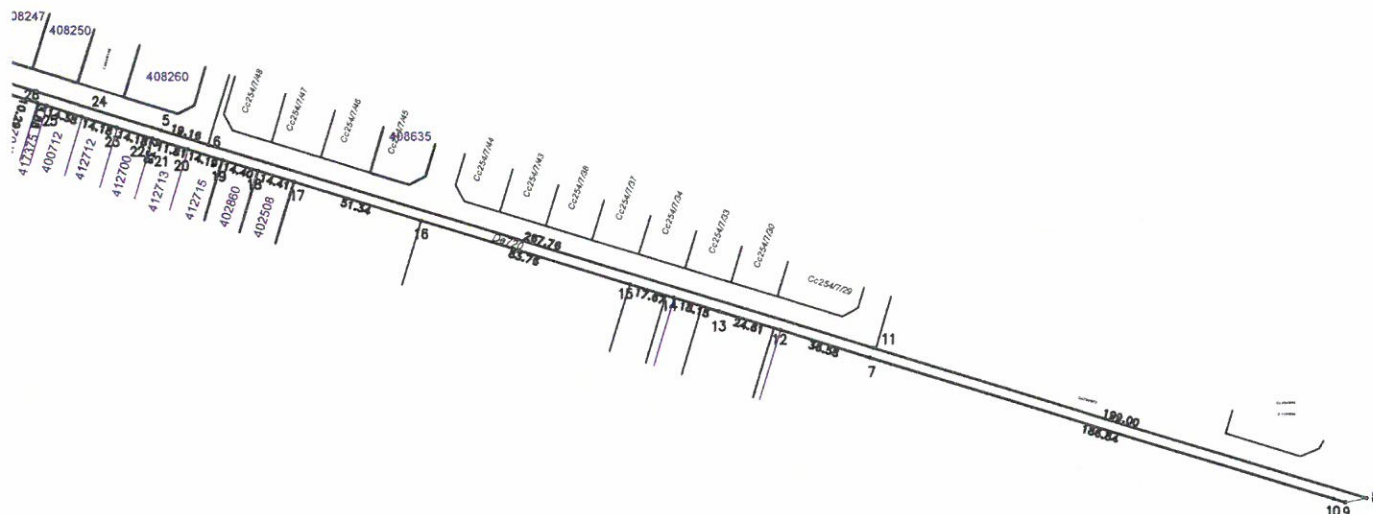

A. DATE REFERITOARE LA TEREN

Nr. parcela	Categoria de folosinta	Suprafata (mp)	Mentiuni
DE 720	DE	4337	Teren pentru drum in extravilan neimprejmit.
TOTAL		4337	

B. DATE REFERITOARE LA CONSTRUCTII

Cod	Destinatia	Suprafata construita la sol (mp)	Mentiuni
TOTAL			

Suprafata din acte=4337mp
Suprafata totala masurata a imobilului=4337mp

Executant P.F.A. Popescu Ciprian Cosmin
Confirm executarea masuratorilor
corectitudinea intocmirii documentatiei cadastrale
corespondenta acesteia cu realitatea din teren
Semnatura si stampila

Data: 2022



PERSOANA FIZICA AUTORIZATA
POPESCU CIPRIAN COSMIN
Certificat de autorizare
Seria TM nr.120

DENUMIRE PROIECT : *Intabulare DE 629, UAT
Mosnita Noua, numar cadastral DE 629*

BENEFICIAR : *Comuna Mosnita Noua*

PROIECTANT : *Ing.Popescu Ciprian Cosmin*

MEMORIU TEHNIC

1. Adresa imobil : Extravilan Mosnita Veche , jud. Timis
2. Tipul lucrării: Prima inregistrare.
3. Scurtă prezentare a situației din teren: *Imobilul care face obiectul prezentei lucrari se afla in extravilanul localitatii Mosnita Veche, avand numar cadastral. DE 629.*
4. *Imobilul este neimprejmuit.*
5. Operațiuni topo-cadastrale efectuate*: *Prezentul proiect s-a realizat in doua etape: etapa de teren si cea de birou. Etapa de teren a presupus ridicarea punctelor de contur ale imobilului cu ajutorul GPS-ului Stonex S9, prin metoda RTK in sistem Stereo 1970 S-a obtinut astfel planul de situatie intocmit la scara 1:500, asigurand corespondenta cu realitatea din teren. Rezultatele obtinute sunt stocate in format digital (fisiere tip .txt, .doc, .dwg, .rw5) putand fi ulterior accesate si listate in format analogic*

*Precizii GPS Stonex S9-GNSS; instrumentul asigura o precizie conform specificațiilor tehnice oferite de producător de +/-10mm +1PPM RMS, iar limita maximă setată în instrument pentru înregistrarea măsurătorilor este de +/-2 cm/pct măsurat. Toate acestea fiind posibile datorită utilizării Sistemului de determinare a poziției adică ROMPOS® (Romanian Position Determination System), realizat și furnizat de către Agenția Națională de Cadastru și Publicitate Imobiliară din România. Suprafata imobilului rezultata din masuratori s-a obtinut atat digital, cat si analogic rezultand o suprafata de **1263mp.***

Data întocmirii: Decembrie 2022



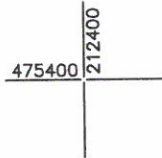
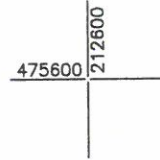
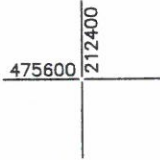

Plan de amplasament si delimitare al imobilului
SCARA 1:2000

Nr. cadastral	Suprafata masurata (mp)	Adresa imobilului
	1263	Extravilan, Mosnita Veche, Jud. Timis
Cartea funciara nr.:		Unitatea Administrativ Teritoriala (UAT)
		Mosnita Noua

A. DATE REFERITOARE LA TEREN

Nr. parcela	Categoria de folosinta	Suprafata (mp)	Mentiuni
DE 629	DE	1263	Teren pentru drum in extravilan neimprejmuit.
TOTAL		1263	

B. DATE REFERITOARE LA CONSTRUCTII

Cod	Destinatia	Suprafata construita la sol (mp)	Mentiuni
TOTAL			

Suprafata din acte=1263mp
Suprafata totala masurata a imobilului=1263mp

Executant P.F.A. Popescu Ciprian Cosmin
Confirm executarea masuratorilor
corectitudinea întocmirii documentatiei cadastrale
corespondentaacesteia cu realitatea din teren
Semnatuura si stampila

Data: 2022



PERSOANA FIZICA AUTORIZATA
POPESCU CIPRIAN COSMIN
Certificat de autorizare
Seria TM nr.120

DENUMIRE PROIECT : *Intabulare DE 600/3 ,UAT
Mosnita Noua, numar cadastral DE 600/3*

BENEFICIAR : *Comuna Mosnita Noua*

PROIECTANT : *Ing.Popescu Ciprian Cosmin*

MEMORIU TEHNIC

1. Adresa imobil : Extravilan Mosnita Veche , jud. Timis
2. Tipul lucrării: Prima înregistrare.
3. Scurtă prezentare a situației din teren: *Imobilul care face obiectul prezentei lucrari se afla in extravilanul localitatii Mosnita Veche, avand numar cadastral. DE 600/3..*
4. *Imobilul este neimprejmuit.*
5. Operațiuni topo-cadastrale efectuate*: *Prezentul proiect s-a realizat in doua etape: etapa de teren si cea de birou. Etapa de teren a presupus ridicarea punctelor de contur ale imobilului cu ajutorul GPS-ului Stonex S9, prin metoda RTK in sistem Stereo 1970 S-a obtinut astfel planul de situatie intocmit la scara 1:500, asigurand corespondenta cu realitatea din teren. Rezultatele obtinute sunt stocate in format digital (fisiere tip .txt, .doc, .dwg, .rw5) putand fi ulterior accesate si listate in format analogic*

*Precizii GPS Stonex S9-GNSS; instrumentul asigura o precizie conform specificațiilor tehnice oferite de producător de +/-10mm +1PPM RMS, iar limita maximă setată în instrument pentru înregistrarea măsurătorilor este de +/-2 cm/pct măsurat. Toate acestea fiind posibile datorită utilizării Sistemului de determinare a poziției adică ROMPOS® (Romanian Position Determination System), realizat și furnizat de către Agenția Națională de Cadastru și Publicitate Imobiliară din România. Suprafața imobilului rezultată din măsurători s-a obținut atât digital, cât și analogic rezultând o suprafață de **2447mp.***

Data întocmirii: Decembrie 2022



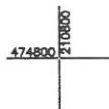
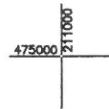
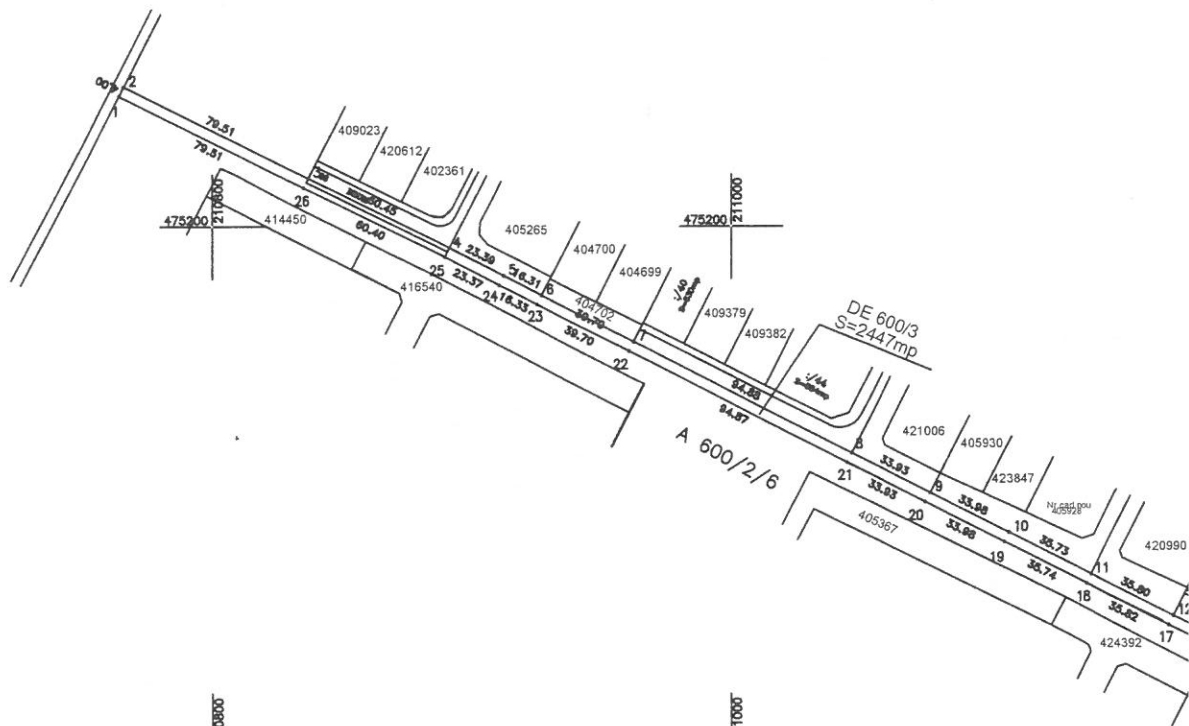

Plan de amplasament si delimitare al imobilului
SCARA 1:2000

Nr. cadastral	Suprafata masurata (mp)	Adresa imobilului
	2447	Extravilan, Mosnita Veche, Jud. Timis
Cartea funciara nr.:		Unitatea Administrativ Teritoriala (UAT)
		Mosnita Noua

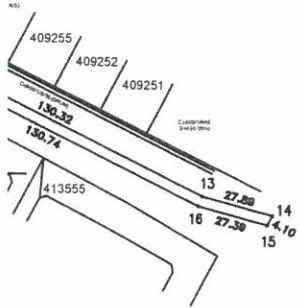

A. DATE REFERITOARE LA TEREN

Nr. parcela	Categoria de folosinta	Suprafata (mp)	Mentiuni
DE 600/3	DE	2447	Teren pentru drum in extravilan neimprejmuit.
TOTAL		2447	

B. DATE REFERITOARE LA CONSTRUCTII

Cod	Destinatia	Suprafata construita la sol (mp)	Mentiuni
TOTAL			

Suprafata din acte=2447mp
Suprafata totala masurata a imobilului=2447mp

Executant P.F.A. Popescu Ciprian Cosmin
Confirm executarea masuratorilor
corectitudinea întocmirii documentatiei cadastrale
corespondenta acesteia cu realitatea din teren
Semnatura si stampila

Data: 2022



PERSOANA FIZICA AUTORIZATA
POPESCU CIPRIAN COSMIN
Certificat de autorizare
Seria TM nr.120

DENUMIRE PROIECT : *Intabulare DE 255 ,UAT
Mosnita Noua, numar cadastral DE 255*

BENEFICIAR : *Comuna Mosnita Noua*

PROIECTANT : *Ing.Popescu Ciprian Cosmin*

MEMORIU TEHNIC

1. Adresa imobil : Extravilan Mosnita Veche , jud. Timis
2. Tipul lucrării: Prima inregistrare.
3. Scurtă prezentare a situației din teren: *Imobilul care face obiectul prezentei lucrari se afla in extravilanul localitatii Mosnita Veche, avand numar cadastral. DE255*
4. *Imobilul este neimprejmuit.*
5. Operațiuni topo-cadastrale efectuate*: *Prezentul proiect s-a realizat in doua etape: etapa de teren si cea de birou. Etapa de teren a presupus ridicarea punctelor de contur ale imobilului cu ajutorul GPS-ului Stonex S9, prin metoda RTK in sistem Stereo 1970 S-a obtinut astfel planul de situatie intocmit la scara 1:2000, asigurand corespondenta cu realitatea din teren. Rezultatele obtinute sunt stocate in format digital (fisiere tip .txt, .doc, .dwg, .rw5) putand fi ulterior accesate si listate in format analogic*

Precizii GPS Stonex S9-GNSS; instrumentul asigura o precizie conform specificațiilor tehnice oferite de producător de +/-10mm +1PPM RMS, iar limita maximă setată în instrument pentru înregistrarea măsurătorilor este de +/-2 cm/pct măsurat. Toate acestea fiind posibile datorită utilizării Sistemului de determinare a poziției adică ROMPOS® (Romanian Position Determination System), realizat și furnizat de către Agenția Națională de Cadastru și Publicitate Imobiliară din România. Suprafata imobilului rezultata din masuratori s-a obtinut atat digital, cat si analogic rezultand o suprafata de 3619mp.

Data întocmirii: Decembrie 2022



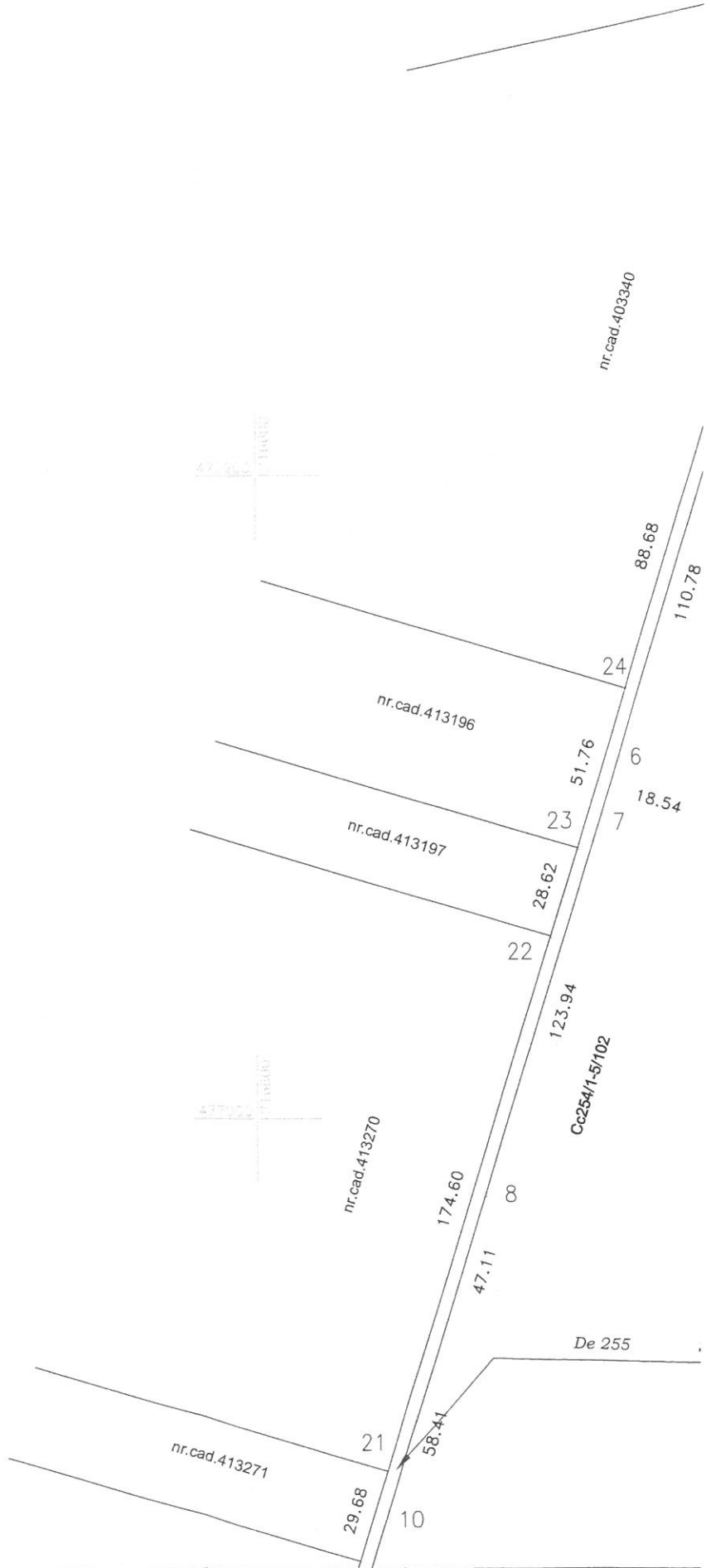

Plan de amplasament si delimitare al imobilului

SCARA 1:2000

PLANSA 1

Nr. cadastral	Suprafata masurata (mp)	Adresa imobilului
	3619	Extravilan, Mosnita Veche, Jud. Timis
Cartea funciara nr.:		Unitatea Administrativ Teritoriala (UAT)
		Mosnita Noua



Schita de dispunere a planselor

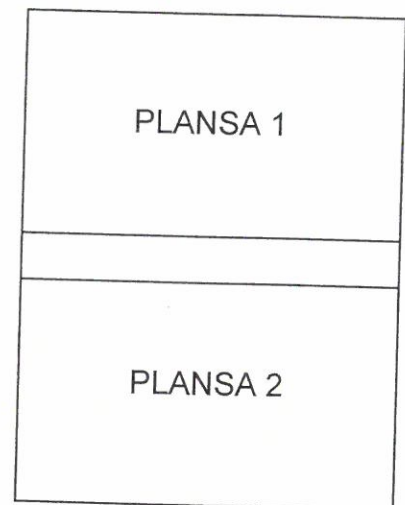

A. DATE REFERITOARE LA TEREN

Nr. parcela	Categoria de folosinta	Suprafata (mp)	Mentiuni
DE 255	DE	3619	Teren pentru drum in extravilan neimprejmuit.
TOTAL		3619	

B. DATE REFERITOARE LA CONSTRUCTII

Cod	Destinatia	Suprafata construita la sol (mp)	Mentiuni
TOTAL			

Suprafata din acte=3619mp
Suprafata totala masurata a imobilului=3619mp

Executant P.F.A. Popescu Ciprian Cosmin
Confirm executarea **masuratorilor**
corectitudinea intocmirii documentatiei cadastrale
corespondenta acesteia cu realitatea din teren
Semnatura si stampila

Data: 2022



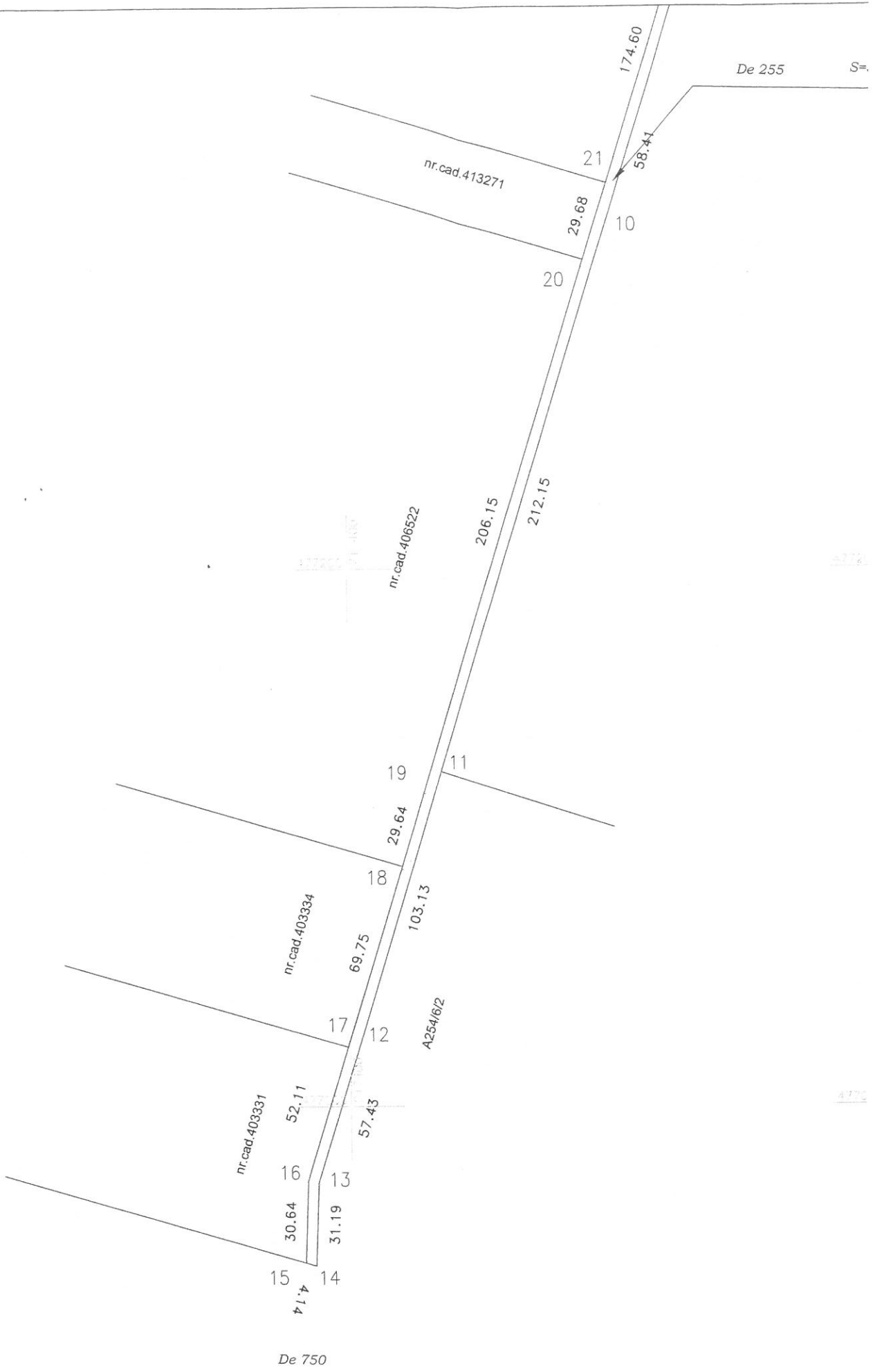

477C

477C

Plan de amplasament si delimitare al imobilului

SCARA 1:2000

PLANSA 2

Nr. cadastral	Suprafata masurata (mp)	Adresa imobilului
	3619	Extravilan, Mosnita Veche, Jud. Timis

Cartea funciara nr.:	Unitatea Administrativ Teritoriala (UAT)
	Mosnita Noua

Schita de dispunere a planselor

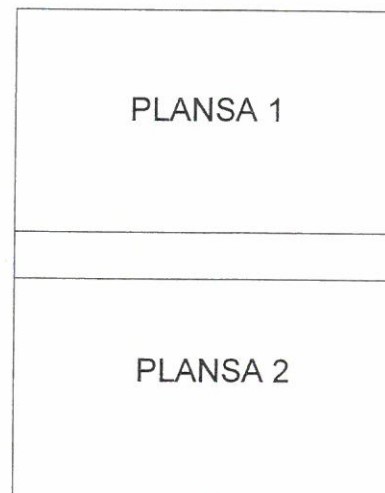

A. DATE REFERITOARE LA TEREN

Nr. parcela	Categoria de folosinta	Suprafata (mp)	Mentiuni
DE 255	DE	3619	Teren pentru drum in extravilan neimprejmuit.
TOTAL		3619	

B. DATE REFERITOARE LA CONSTRUCTII

Cod	Destinatia	Suprafata construita la sol (mp)	Mentiuni
TOTAL			

Suprafata din acte=3619mp
Suprafata totala masurata a imobilului=3619mp

Executant P.F.A. Popescu Ciprian Cosmin
Confirm executarea masuratorilor
corectitudinea întocmirii documentatiei cadastrale
corespondenta acesteia cu realitatea din teren
Semnatura si stampila

Data: 2022



PERSOANA FIZICA AUTORIZATA
POPESCU CIPRIAN COSMIN
Certificat de autorizare
Seria TM nr.120

DENUMIRE PROIECT : *Intabulare DE 556 ,UAT
Mosnita Noua, numar cadastral DE 556*

BENEFICIAR : *Comuna Mosnita Noua*

PROIECTANT : *Ing.Popescu Ciprian Cosmin*

MEMORIU TEHNIC

1. Adresa imobil : Extravilan Mosnita Veche , jud. Timis
2. Tipul lucrării: Prima inregistrare.
3. Scurtă prezentare a situației din teren: *Imobilul care face obiectul prezentei lucrari se afla in extravilanul localitatii Mosnita Veche, avand numar cadastral. DE 556*
4. *Imobilul este neimprejmuit.*
5. Operațiuni topo-cadastrale efectuate*: *Prezentul proiect s-a realizat in doua etape: etapa de teren si cea de birou. Etapa de teren a presupus ridicarea punctelor de contur ale imobilului cu ajutorul GPS-ului Stonex S9, prin metoda RTK in sistem Stereo1970 S-a obtinut astfel planul de situatie intocmit la scara 1:500, asigurand corespondenta cu realitatea din teren. Rezultatele obtinute sunt stocate in format digital (fisiere tip .txt, .doc, .dwg, .rw5) putand fi ulterior accesate si listate in format analogic*

*Precizii GPS Stonex S9-GNSS; instrumentul asigura o precizie conform specificațiilor tehnice oferite de producător de +/-10mm +1PPM RMS, iar limita maximă setată în instrument pentru înregistrarea măsurătorilor este de +/-2 cm/pct măsurat. Toate acestea fiind posibile datorită utilizării Sistemului de determinare a poziției adică ROMPOS® (Romanian Position Determination System), realizat și furnizat de către Agenția Națională de Cadastru și Publicitate Imobiliară din România. Suprafata imobilului rezultata din masuratori s-a obtinut atat digital, cat si analogic rezultand o suprafata de **5288mp**.*

Data întocmirii: Decembrie 2022



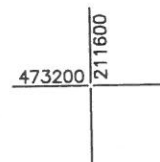
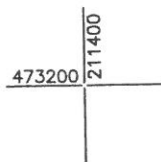
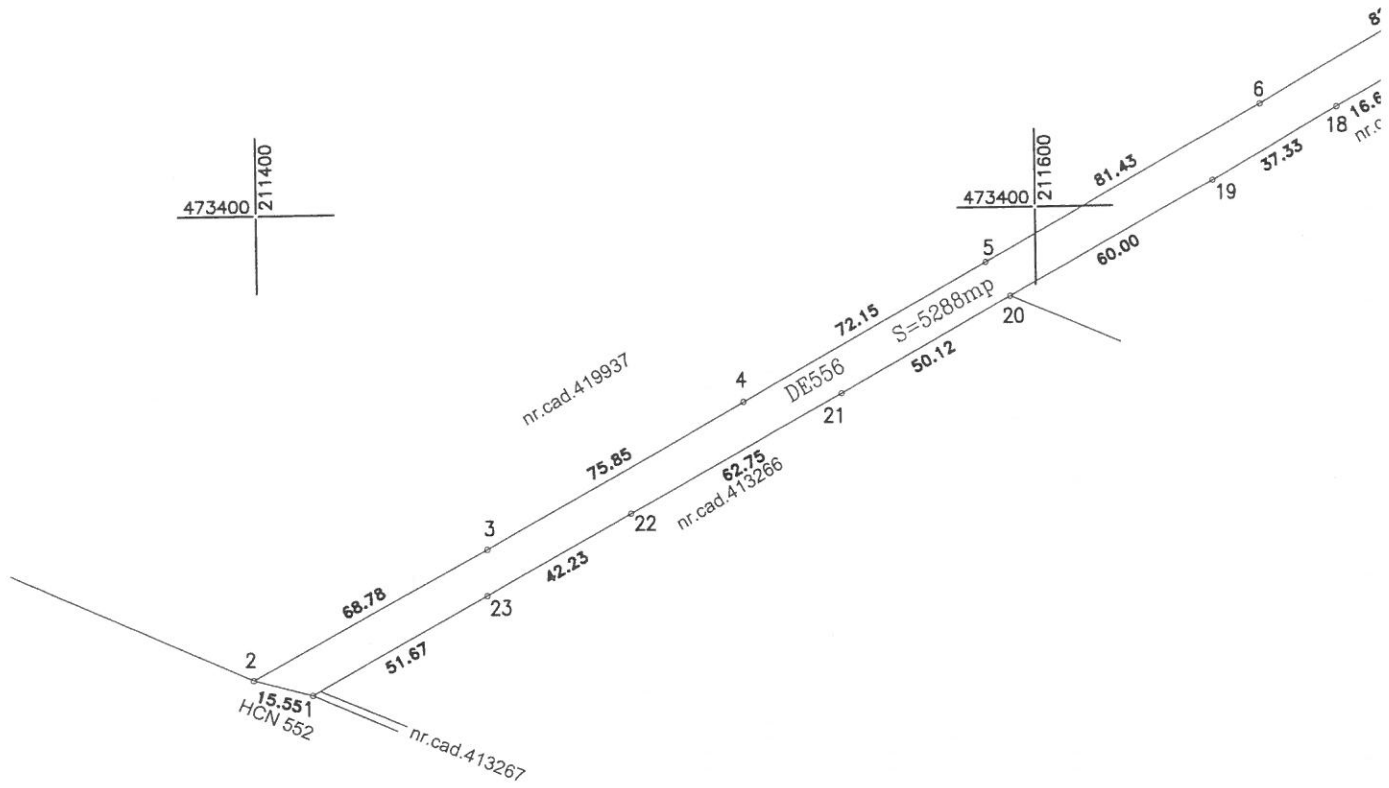
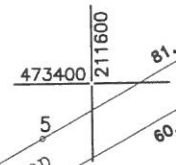
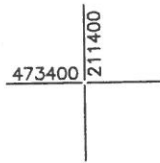
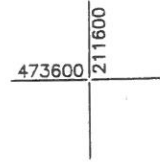
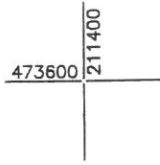

Plan de amplasament si delimitare al imobilului
SCARA 1:2000

Nr. cadastrai	Suprafata masurata (mp)	Adresa imobilului
	5288	Extravilan, Mosnita Veche, Jud. Timis
Cartea funciara nr.:		Unitatea Administrativ Teritoriala (UAT)
		Mosnita Noua

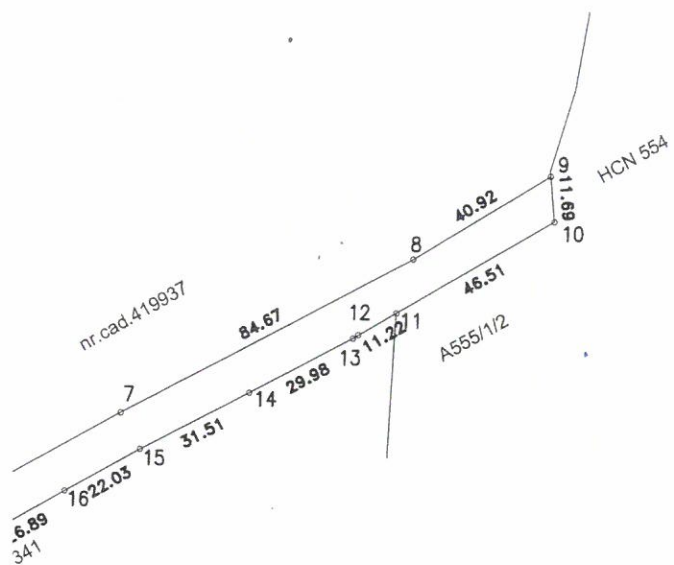

A. DATE REFERITOARE LA TEREN

Nr. parcela	Categoria de folosinta	Suprafata (mp)	Mentiuni
DE 556	DE	5288	Teren pentru drum in extravilan neimprejmit.
TOTAL		5288	

B. DATE REFERITOARE LA CONSTRUCTII

Cod	Destinatia	Suprafata construita la sol (mp)	Mentiuni
TOTAL			

Suprafata din acte=5288mp
Suprafata totala masurata a imobilului=5288mp

Executant P.F.A. Popescu Ciprian Cosmin
Confirm executarea masuratorilor
corectitudinea intocmirii documentatiei cadastrale
corespondentaacesteia cu realitatea din teren
Semnatuura si stampila

Data: 2022

