

HOTĂRÂREA NR. 153
DIN 29.05.2019

Privind aprobarea organigramei, a statului de funcții și a grilei de salarizare a S.C. MOȘNIȚEANĂ S.R.L.

Consiliul Local al Comunei Moșnița Nouă, Judetul Timis,

Ținând cont de referatul cu nr. 12630 /24.05.2019, întocmit de către Dolomeț Radu Ilie, administrator al S.C. MOȘNIȚEANĂ S.R.L.

În conformitate cu prevederile art. 36 alin (2), lit a), alin. 3,lit. b, din Legea nr. 215 / 2001 – privind administrația publică locală, republicată cu modificările și completările ulterioare :

În temeiul art. 45 alin (1), din Legea nr. 215 / 2001 – privind administrația publică locală, republicată cu modificările și completările ulterioare:

HOTĂRĂȘTE :

Art.1. Se aprobă organigrama, statul de funcții și grila de salarizare a S.C. MOȘNIȚEANĂ S.R.L., conform anexelor care fac parte integrantă din prezenta hotărâre.

Art. 2. La data adoptării prezentei hotărâri își încetează aplicabilitatea HCL nr. 135/04.06.2018.

Art.3. Prezenta se comunică :

- Institutiei Prefectului – Judetului Timis ;
- Primarului Comunei Moșnița Nouă;
- Președinților comisiilor de specialitate ale consiliului local
- S.C. MOȘNIȚEANĂ SRL
- Câte un exemplar se afișează la avizier și pe site-ul Primăriei Moșnița Nouă

PREȘEDINTE DE ȘEDINȚĂ,
Adrian Vasile CASAP



Contrasemnează,
Secretar,
Monika SZABO

S.C. MOȘNIȚEANĂ S.R.L.

C.I.F. : 28403313 , NR. ORC. : J35/993/2011

Com. Moșnița Nouă , sat Moșnița Nouă , nr. 112

ANEXA H.C.L.

ORGANIGRAMA SOCIETĂȚII MOȘNIȚEANĂ S.R.L.

ediția
4/2019

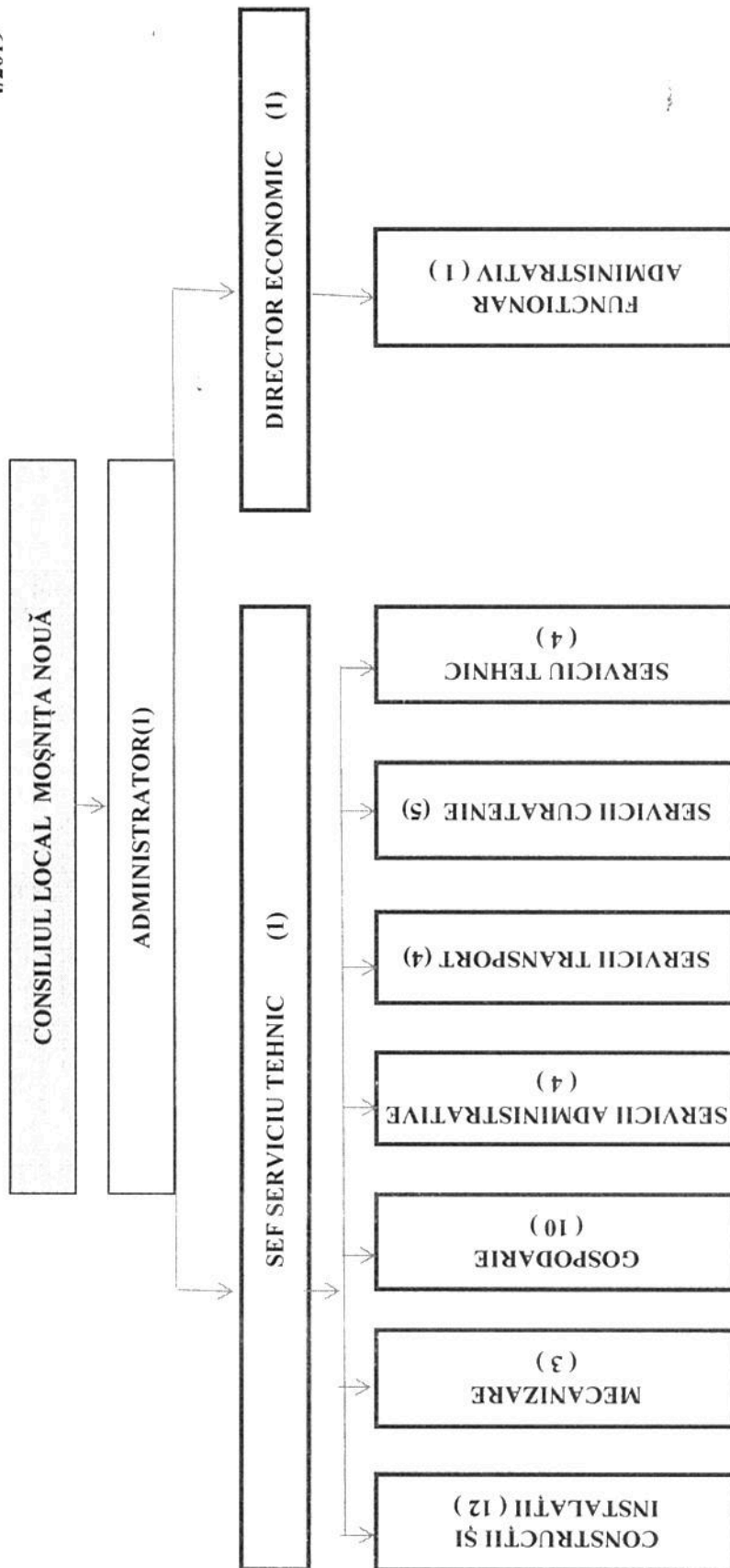

PRESEDINTE ȘEDINTĂ

S.C. MOȘNIȚEANĂ S.R.L.

C.I.F. : 28403313 , NR. ORC. : J35/993/2011

Com. Moșnița Nouă , sat Moșnița Nouă , nr. 73

ANEXA H.C.L.

ediția 4 / 2019

STATUL DE FUNCȚII AL SOCIETĂȚII MOȘNIȚEANĂ S.R.L.

| FUNCȚIE | STUDII | NUMĂR DE POSTURI | | STARE POST | |
|-------------------------------------|--------|--------------------|---------|------------|--------|
| | | TOTAL , DIN CARE : | FUNCȚIA | OCUPAT | VACANT |
| ADMINISTRATOR | M | 1 | - | 1 | 1 |
| CONDUCERE | | | | | |
| SERVICIU TEHNIC | | | | | |
| SEF SECȚIUNE TEHNICĂ | S | 1 | 1 | - | 1 |
| TEHNICIAN INSTALATII IN CONSTRUCTII | M | 1 | 1 | - | 1 |
| FUNCTIONAR ADMINISTRATIV | M | 1 | 1 | - | 1 |
| TEHNICAN ELECTRONICA | M | 1 | 1 | - | 1 |
| SECRETAR ADMINISTRATIV | M | 1 | 1 | - | 1 |
| C-ȚII ȘI INSTALATII | | | | | |
| MUNCITOR NECALIFICAT | G | 4 | 4 | - | 3 |
| INSTALATOR | G | 2 | 2 | - | 1 |
| ZIDAR | G | 1 | 1 | - | 1 |
| ZUGRAV | G | 1 | 1 | - | 1 |
| DULGHER/TÂMPLAR | G | 1 | 1 | - | 1 |
| SUDOR | G | 2 | 2 | - | 2 |
| LĂCĂTUȘ | G | 1 | 1 | - | 1 |
| MECANIZARE | | | | | |
| TRACTORIST | G | 1 | 1 | - | 1 |
| MECANIC UTILAJ | G | 2 | 2 | - | 2 |
| GOSPODĂRIE | | | | | |
| ELECTRICIAN | G | 1 | 1 | - | 1 |
| INSTALATOR | G | 2 | 2 | - | 2 |
| LUCRATOR LA AMENAJAREA BAZELOR | G | 1 | 1 | - | 1 |

| | | | | | |
|--------------------------------|---|-----------|----------|-----------|-----------|
| MUNCITOR NECALIFICAT | G | 6 | - | 5 | 1 |
| <i>SERVICIUL ADMINISTRATIV</i> | | | | | |
| FUNCTIONAR ADMINISTRATIV | S | 1 | - | 1 | |
| FUNCTIONAR ADMINISTRATIV | M | 2 | - | 1 | 1 |
| OPERATOR DATE | M | 1 | | 1 | |
| <i>SERVICIUL ECONOMIC</i> | | | | | |
| DIRECTOR ECONOMIC | S | 1 | 1 | 1 | |
| FUNCTIONAR ADMINISTRATIV | S | 1 | - | 1 | |
| <i>SERVICIUL TRANSPORT</i> | | | | | |
| SOFER AUTOTURISME SI CAMIONETE | G | 4 | - | 3 | 1 |
| <i>SERVICIUL CURATENIE</i> | | | | | |
| FEMEIE SERVICIU | G | 5 | - | 5 | 0 |
| TOTAL GENERAL : | | 46 | 2 | 33 | 13 |



S.C. MOȘNIȚEANĂ S.R.L.
 C.I.F. : 28403313 , NR. ORC. : J35/993/2011
 Com. Moșnița Nouă , sat Moșnița Nouă , nr. 73

GRILA SALARIZARE

| FUNCTIE | STUDII | SALAR INCADRARE (RON) | |
|---|--------|-----------------------|-------|
| | | MINIM | MAXIM |
| CONDUCERE | | | |
| ADMINISTRATOR | M | 3000 | 9000 |
| SERVICIU TEHNIC | | | |
| SEF SECTIUNE TEHNICA | S | 4200 | 5200 |
| TEHNICIAN INSTALATII IN CONSTRUCTII | M | 3700 | 4700 |
| FUNCTIONAR ADMINISTRATIV | M | 3000 | 4500 |
| TEHNICIAN ELECTRONICA | M | 3000 | 5200 |
| SECRETAR ADMINISTRATIV | M | 3000 | 4500 |
| C-ȚII ȘI INSTALAȚII | | | |
| MUNCITOR NECALIFICAT | G | 3000 | 4500 |
| INSTALATOR | G | 3000 | 4500 |
| ZIDAR | G | 3000 | 4500 |
| ZUGRAV | G | 3000 | 4500 |
| DULGHER/TÂMPLAR | G | 3000 | 4500 |
| SUDOR | G | 3000 | 4500 |
| LĂCĂTUȘ | G | 3000 | 4500 |
| MECANIZARE | | | |
| TRACTORIST | G | 3000 | 4500 |
| MECANIC UTILAJ | G | 3000 | 5500 |
| GOSPODARIRE | | | |
| ELECTRICIAN | G | 3000 | 4500 |
| INSTALATOR | G | 3000 | 4500 |
| LUCRATOR LA AMENAJAREA BAZELOR SPORTIVE | G | 3000 | 4000 |
| MUNCITOR NECALIFICAT | G | 3000 | 4500 |
| SERVICII ADMINISTRATIVE | | | |
| OPERATOR DATE | M | 3000 | 4500 |
| FUNCTIONAR ADMINISTRATIV | M | 3000 | 4500 |
| SERVICIU ECONOMIC | | | |
| DIRECTOR ECONOMIC | S | 3000 | 6800 |
| FUNCTIONAR ADMINISTRATIV | M | 3000 | 5500 |
| SERVICIU TRANSPORT | | | |
| SOFER AUTOTURISME SI CAMIONETE | G | 3000 | 5000 |
| SERVICIU CURATENIE | | | |
| FEMEIE SERVICIU | G | 3000 | 3500 |

PRESEDINTE SEDINTA

